



BLUEPRINT
MASYARAKAT
SEJAHTERA
PUTRAJAYA
2018-2022



PERBADANAN PUTRAJAYA

Kompleks Perbadanan Putrajaya
24, Persiaran Perdana,
Presint 3, 62675 PUTRAJAYA, Malaysia.
Telefon : +603 - 8000 8000
Faks : +603 - 8887 5000

©PERBADANAN PUTRAJAYA Hak Cipta Terpelihara 2018

Hak cipta terpelihara. Tidak dibenarkan mengeluarkan mana-mana bahagian artikel gambar dan isi kandungan buku ini dalam apa jua bentuk dan apa jua cara sama ada elektronik, fotokopi, mekanikal, rakaman atau cara lain sebelum mendapat izin bertulis daripada penerbit.

BLUEPRINT MASYARAKAT SEJAHTERA PUTRAJAYA

Kandungan

PERUTUSAN DAN KATA ALUAN MENTERI WILAYAH KETUA SETIAUSAHA, KEMENTERIAN WILAYAH PRESIDEN PERBADANAN PUTRAJAYA NAIB CANSELOR UKM	02 03 04 05
VISI	06
MISI	06
SLOGAN	07

BAB SATU PENDAHULUAN	08
--------------------------------	----

BAB DUA KONSEP MASYARAKAT SEJAHTERA	16
--	----

BAB TIGA TERAS BLUEPRINT DAN PELAN TINDAKAN	20
--	----

BAB EMPAT PELAKSANAAN DAN PEMANTAUAN	54
---	----

RUJUKAN LAMPIRAN	59 60
---------------------	----------



PERUTUSAN MENTERI WILAYAH

YB TUAN HAJI KHALID ABD. SAMAD
MENTERI WILAYAH



**Bismillahirrahmanirrahim,
Assalamualaikum
Warahmatullahi Wabarakatuh**

Setinggi-tinggi kesyukuran ke hadrat Allah s.w.t kerana dengan izinNya, maka Blueprint Masyarakat Sejahtera Putrajaya ini dapat disediakan sebagai panduan kepada pembentukan Masyarakat Putrajaya yang mengamalkan nilai-nilai murni yang menjurus ke arah masyarakat berkhemah, berbudi pekerti dan hidup penuh sejahtera.

“

Kita yakin Putrajaya bakal menjadi kebanggaan Malaysia di serata dunia bahawa Islam penuh dengan keindahan dan ketamadunan.

Penerbitan Blueprint merupakan satu lagi kejayaan bagi PPj sejajar dengan keperluan dan cabaran pembangunan semasa masyarakat Putrajaya yang bilangan penduduknya kian meningkat. Ini adalah merupakan usaha yang baik bagi membentuk satu masyarakat berkualiti seiring dengan perancangan bandarnya yang indah lagi teratur, serta setaraf dengan fungsinya sebagai Pusat Pentadbiran Kerajaan Persekutuan Malaysia. Bagi merealisasikan hasrat Blueprint ini, PPj sebagai sebuah pihak berkuasa tempatan, memerlukan sokongan dan kerjasama strategik dari kementerian, jabatan dan agensi kerajaan lain bagi menjalankan program dari pelbagai aspek seperti pendidikan, keagamaan, dan kemasyarakatan.

Kita yakin Putrajaya bakal menjadi kebanggaan Malaysia di serata dunia bahawa Islam penuh dengan keindahan dan ketamadunan. Semoga Putrajaya akan menjadi model kediaman rakyat pelbagai bangsa yang hidup penuh harmoni di Malaysia dan luar negara. Justeru itu, saya amat mengharapkan kesefahaman dan sokongan dari semua pihak dalam memartabatkan masyarakat sejahtera ke arah pemantapan gaya hidup bermasyarakat yang seimbang fizikal dan spiritual dalam usaha menjadikan Wilayah Maju dan Sejahtera, InsyaAllah.

PERUTUSAN KETUA SETIAUSAHA, KEMENTERIAN WILAYAH

**YBHG DATUK SERI ADNAN
BIN HJ MD IKSHAN**
KETUA SETIAUSAHA,
KEMENTERIAN WILAYAH

*Bismillahirrahmanirrahim, Assalamualaikum
Warahmatullahi Wabarakatuh*

Syukur ke hadrat Ilahi kerana dengan limpah kurniaNya Blueprint Masyarakat Sejahtera Putrajaya dapat disediakan oleh PPj sebagai salah satu usaha Pihak Berkuasa Tempatan memastikan tanggungjawab ke arah kesejahteraan kehidupan Masyarakat Putrajaya berteraskan pembentukan kerohanian dalam masyarakat setempat.

Kemakmuran sesebuah kawasan atau tempat tidak boleh diukur berdasarkan ekonomi atau pembangunan fizikal semata-mata, malah ia perlu mengambil kira kesejahteraan dan pembangunan modal insan yang berkualiti. Menyedari hakikat itu, PPj dengan kerjasama Universiti Kebangsaan Malaysia (UKM) telah menerbitkan Blueprint Masyarakat Sejahtera Putrajaya sebagai panduan untuk

“

SEMOGA PENGAMALAN NILAI-NILAI MURNI DALAM MASYARAKAT SEJAHTERA MENJADI BUDAYA BAGI SEGENAP GENERASI SEKALIGUS MENJADI TUNJANG UNTUK KE ARAH KEHIDUPAN YANG SEJAHTERA DI PUTRAJAYA.

mempertingkatkan nilai-nilai murni Masyarakat Putrajaya dari pelbagai aspek kehidupannya. Saya mengucapkan syabas dan tahniah kepada PPj dan UKM atas usaha sama dalam menerbitkan Blueprint ini. Namun, apa yang lebih penting ialah pelaksanaannya secara berkesan diikuti pemantauan berterusan bagi menghasilkan impak yang dihasratkan. Semoga pengamalan nilai-nilai murni dalam Masyarakat sejahtera menjadi budaya bagi segenap generasi sekaligus menjadi tunjang ke arah kehidupan yang Sejahtera di Putrajaya.



KATA ALUAN PRESIDEN PERBADANAN PUTRAJAYA

DATUK SERI HAJI HASIM BIN HAJI ISMAIL PRESIDEN PERBADANAN PUTRAJAYA

*Bismillahirrahmanirrahim, Assalamualaikum
Warahmatullahi Wabarakatuh*

Terlebih dahulu saya ingin memanjatkan kesyukuran ke hadrat Allah S.W.T kerana dengan rahmat dan limpah kurniaNya jua, Blueprint Masyarakat Sejahtera Putrajaya telah dapat disediakan hasil jalinan kerjasama di antara Universiti Kebangsaan Malaysia (UKM), dan Perbadanan Putrajaya (PPJ). Syukur juga kerana kajian ini telah dibentang ke Mesyuarat Jemaah Menteri Bil.N60/2018 dan diambil maklum serta dipersetujui penyediaannya oleh Jemaah Menteri.

Matlamat Blueprint Masyarakat Sejahtera adalah untuk dijadikan panduan kepada komuniti Putrajaya, iaitu ke arah pembentukan sebuah masyarakat yang berhemah dan beradab serta sentiasa mengamalkan nilai-nilai murni dalam kehidupan seharian. Ini selari dengan visi PPJ sebagai meneraju perancangan, pembangunan, kemakmuran dan perkhidmatan perbandaran demi mencapai kesejahteraan dan kemakmuran di Putrajaya melalui tadbir urus cekap dan berkesan.

Blueprint Masyarakat Sejahtera Putrajaya adalah merupakan panduan yang jelas dengan mengambil kira

semua aspek kehidupan bermasyarakat bagi menjamin keseimbangan rohani dan fizikal seiring dengan pesatnya pertumbuhan penduduk di Putrajaya. Tidak dapat dinafikan usaha dalam membentuk dan mengamalkan nilai-nilai murni bukan mudah, justeru usaha ini perlu dilaksanakan secara bersama dan amat bergantung kepada sokongan sumber dan tenaga dari Kementerian, agensi-agensi yang terlibat, Majlis Perwakilan Penduduk Wilayah Persekutuan Putrajaya, persatuan penduduk, badan-badan bukan kerajaan dan yang paling penting warga Putrajaya sendiri.

Adalah menjadi harapan saya, Blueprint Masyarakat Sejahtera Putrajaya yang diterbitkan ini, dapat memberi panduan dan impak yang positif kepada masyarakat Putrajaya ini. Saya amat berharap amalan nilai-nilai murni akan menjadi pedoman di sanubari bagi segenap lapisan masyarakat serta sekaligus dapat mempengaruhi masyarakat luar yang berkunjung untuk mematuhi amalan-amalan murni di Putrajaya.

Marilah kita bersama-sama berusaha dan berdoa supaya matlamat untuk mensejahterakan Putrajaya dapat direalisasikan dengan jayanya.

“

SAYA AMAT BERHARAP AMALAN NILAI-NILAI MURNI AKAN MENJADI PEDOMAN DI SANUBARI BAGI SEGENAP LAPISAN MASYARAKAT SERTA DAPAT MEMPENGARUHI MASYARAKAT LUAR MEMATUHI AMALAN-AMALAN MURNI DI PUTRAJAYA.

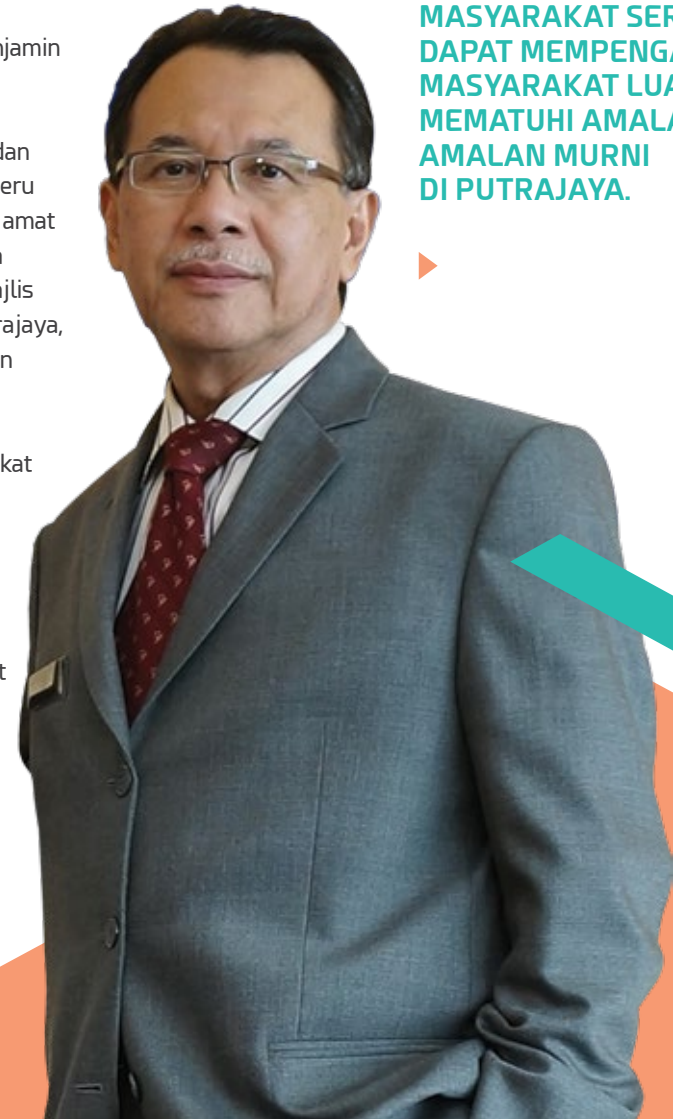

PROF. TAN SRI DATO' SERI
DR. NOOR AZLAN BIN GHAZALI
NAIB CANSELOR UKM

KATA ALUAN NAIB CANSELOR UKM

▶ Blueprint Masyarakat Sejahtera Putrajaya adalah pelan strategik yang dirangka bagi melahirkan masyarakat yang mempraktikkan nilai-nilai peradaban yang tinggi untuk mencapai kebahagiaan hakiki secara fizikal dan spiritual dalam sebuah masyarakat yang hebat, moden dan sejahtera.

Masyarakat sejahtera yang dihasratkan ini turut mempunyai nilai integrasi antara kesepaduan ilmu, iman dan amal serta mempunyai komitmen dan rasa tanggungjawab yang tinggi untuk berfungsi secara optimum dalam merealisasikan perancangan dan pembangunan yang menitikberatkan aspek hubungan antara manusia dengan Tuhan, manusia dengan manusia dan manusia dengan alam, selaras dengan maqasid syariah dan tuntutan gaya hidup wasatiyyah.

“

... MEREALISASIKAN PERANCANGAN DAN PEMBANGUNAN YANG MENITIKBERATKAN ASPEK HUBUNGAN ANTARA MANUSIA DENGAN TUHAN, MANUSIA DENGAN MANUSIA DAN MANUSIA DENGAN ALAM, SELARAS DENGAN MAQASID SYARIAH DAN TUNTUTAN GAYA HIDUP WASATIYYAH.

Kerjasama padu daripada semua pihak dalam merealisasikan blueprint ini adalah amat diharapkan dan diberi perhatian sewajarnya selaras dengan peranan masing-masing sebagai pemacu dalam menggerakkan perancangan dalam kesemua dimensi yang ditetapkan iaitu agama, sosial, pendidikan, ekonomi, governans dan infrastruktur fizikal di Putrajaya. Saya berharap semoga semua perancangan blueprint dapat dilaksanakan dengan jayanya bagi menjadikan Putrajaya ini sebagai sebuah bandar yang boleh dicontohi di persada dunia dan antarabangsa.



VISI

**MELESTARIKAN MASYARAKAT
SEJAHTERA PUTRAJAYA**

MISI

**MEREALISASIKAN PERANCANGAN,
PEMBANGUNAN DAN PERKHIDMATAN
KE ARAH KESEIMBANGAN HUBUNGAN
MANUSIA DENGAN TUHAN, MANUSIA
DENGAN MANUSIA DAN MANUSIA
DENGAN ALAM UNTUK MENCAPAI
MASYARAKAT SEJAHTERA**



OBJEKTIF

- 1 MENGAMALKAN KONSEP DAN CIRI-CIRI MASYARAKAT SEJAHTERA
- 2 MENANGANI CABARAN SECARA TUNTAS DALAM MEREALISASIKAN PEMBENTUKAN MASYARAKAT SEJAHTERA PUTRAJAYA
- 3 MELAKSANA STRATEGI DAN PELAN TINDAKAN PEMBINAAN MASYARAKAT SEJAHTERA PUTRAJAYA

6 TERAS

- Agama
- Sosial
- Pendidikan
- Ekonomi
- Governans
- Infrastruktur Fizikal

26 INISIATIF

- Fungsi dan peranan masjid sebagai pusat sejahtera
- Pengurusan ceramah dan dakwah
- Amalan berjemaah
- Dasar hiburan Islam
- Pemupukan rasa kebersamaan dan kejelekitan
- Kolektivisme
- Institusi kekeluargaan
- Keselamatan & kesihatan
- Pendidikan pra sekolah / tadika
- Sekolah
- Institusi pengajian Tinggi Awam
- Pendidikan non-formal
- PIBG
- Pelancongan
- Demokrasi ekonomi
- Wakaf
- Tadbir urus Islam
- Interaksi pemimpin & masyarakat
- Media Sosial
- Unit nilai-nilai murni (pelaksanaan & penyampaian masyarakat sejahtera
- Menilai dan menambahbaik infrastruktur sedia ada
- Mewujudkan muzium dan City gallery
- Kesedaran alam sekitar
- Rumah mampu milik
- Keselamatan
- Masyarakat majmuk yang muhibah



▶
BAB
SATU

PENDAHULUAN

بِسْمِ اللَّهِ الرَّحْمَنِ الرَّحِيمِ
 لَقَدْ كَانَ لِسَبَإٍ فِي مَسْكِنِهِمْ آيَةٌ جَنَّتَانِ عَنْ يَمِينٍ وَشِمَالٍ كُلُوا
 مِنْ رِزْقِ رَبِّكُمْ وَاشْكُرُوا لَهُ بَلْدَةٌ طَيِّبَةٌ وَرَبٌّ غَفُورٌ

Demi sesungguhnya, adalah bagi penduduk negeri Saba' satu tanda (yang membuktikan kemurahan Allah) yang terdapat di tempat tinggal mereka, iaitu; dua kumpulan kebun (yang luas lagi subur), yang terletak di sebelah kanan, dan di sebelah kiri (lalu dikatakan kepada mereka "makanlah dari rezeki pemberian Tuhan kamu dan bersyukurlah kepada-Nya (negeri kamu ini adalah) negeri yang baik (aman dan makmur) dan (Tuhan kamu adalah) Tuhan yang Maha Pengampun

(Surah al-Saba' 34 : 15).

PENGENALAN

Pembangunan sesebuah negeri, apatah lagi sebuah bandar yang terancang, sewajarnya bukan sahaja menitikberatkan aspek keindahan fizikal seperti bangunan yang tersergam indah dan landskap yang menarik. Untuk menjadi sesebuah tempat yang baik, iaitu aman, makmur dan sejahtera, wajarlah pada masa yang sama turut diteliti aspek pembangunan modal insan, khususnya pembangunan spiritual dalam kalangan warganya. Modal insan yang dididik dengan nilai-nilai murni yang bersifat sejagat tentunya dapat menjadi aset berharga yang mampu mengekalkan keindahan bandar dan kesejahteraan hidup masyarakat.

Menyedari keperluan memfokuskan juga kepada aspek

pembangunan spiritual warga Putrajaya, Perbadanan Putrajaya (PPj) dengan kerjasama Unit Pemodenan Tadbiran dan Perancangan Pengurusan Malaysia (MAMPU), Jabatan Perdana Menteri (JPM) telah menghasilkan **Pelan Tindakan Pembudayaan Nilai-Nilai Murni Putrajaya 2011-2015** sebagai panduan untuk pembangunan komuniti yang berakhlak mulia. Selain itu, PPj turut merangka Pelan Strategik PPj 2016-2020 dengan visi "Ke arah Putrajaya Mampan 2020" dan Misi "menerajui perancangan pembangunan dan perkhidmatan perbandaran untuk kesejahteraan Putrajaya melalui tadbir urus cekap dan berkesan".

Realitinya, PPj terus berusaha melestarikan kesejahteraan warganya. Sehubungan itu, lahirlah satu hasrat membina pelan tindakan yang lebih bersepadu, merangkumi pelbagai aspek kehidupan bagi melestarikan pembangunan

holistik di Putrajaya. Justeru itu, PPj dengan kerjasama Universiti Kebangsaan Malaysia (UKM) merangka suatu pelan tindakan baharu menerusi penyelidikan "**Pembinaan Blueprint Masyarakat Sejahtera Putrajaya**".

Pada asasnya penyelidikan ini menitikberatkan pembangunan insan dan bandar yang merangkumi enam aspek utama iaitu aspek agama, sosial, pendidikan, ekonomi, governans dan infrastruktur fizikal. Kesemua aspek tersebut perlu saling berkait dan saling menyokong dalam merealisasikan kesejahteraan fizikal dan spiritual di Putrajaya. Pembinaan Blueprint ini berusaha melahirkan insan yang mempunyai cara hidup yang beradab dan berbudi pekerti mulia, serta berpegang kepada **konsep Wasatiyyah dan prinsip Maqasid Syariah**.

Matlamat akhir pembinaan blueprint ini adalah bagi mencapai kebahagiaan yang terhasil daripada kesejahteraan hidup dalam masyarakat yang maju dan moden, tetapi pada masa yang sama, kukuh nilai agama, penuh beradab dan berbudi pekerti tinggi serta memelihara hubungannya dengan Tuhan, hubungan sesama manusia dan hubungannya dengan alam ciptaan Tuhan.



ISU DAN CABARAN SEMASA

Hakikatnya cetusan idea dan hasrat membina Blueprint Masyarakat Sejahtera Putrajaya adalah berlandaskan kepada beberapa realiti dalam bentuk isu dan cabaran yang berlaku di Putrajaya. Antaranya ialah keperluan mempertingkatkan dimensi tertentu seperti diterangkan berikut.

KEPERLUAN MEMUPUK NILAI-NILAI MURNI BERMASYARAKAT

Sejarah membuktikan bahawa masyarakat yang diasaskan oleh Baginda Rasulullah S.A.W memiliki nilai keutuhan yang tinggi dalam semangat persaudaraan. Mereka juga sentiasa dipupuk meningkatkan keilmuan, akhlak dan ketaqwaan menerusi pendidikan secara langsung dan tidak langsung daripada Rasulullah S.A.W sendiri. Hasrat mencontohi masyarakat Madinah ini hakikatnya belum terlaksana di Putrajaya. Perasaan kesepunyaan (*sense of belonging*) terhadap Putrajaya masih sangat lemah dan tidak memberangsangkan. Warga Putrajaya masih gagal merasakan Putrajaya sebagai tempat hakiki kehidupan mereka. Mereka kebanyakannya menganggap Putrajaya hanya sebagai tempat mencari rezeki kerana berkhidmat sebagai kakitangan awam Kerajaan. Sampai masanya nanti mereka akan pulang ke kampung halaman masing-masing apabila berpencen dan meninggalkan Putrajaya untuk didiami oleh generasi seterusnya. Cara berfikir begini menjadi sebab utama mengapa perasaan *sense of belonging* tidak wujud dalam hati warga Putrajaya. Jika perasaan *sense of belonging* ini tidak wujud, tentulah semangat untuk menjaga kelestarian Putrajaya juga tidak menjadi agenda bersepadu dalam kalangan warganya.

Selain itu, nilai murni bermasyarakat yang menitikberatkan semangat **kollektivisme** atau kerja berpasukan juga masih longgar dalam kalangan warga Putrajaya. Sebagai contohnya, amalan gotong royong yang dilaksanakan mengikut zon kelihatannya kurang mendapat sambutan. Program ini hanya dihadiri oleh mereka-mereka yang sama iaitu individu yang memegang tampuk kepimpinan di kawasan tersebut dan ahli surau yang aktif. Ke mana perginya warga yang lain? Adakah mereka terlalu sibuk mencari rezeki dan bersikap **individualistik** sehingga mengabaikan hak kejiwaan dan tatacara kehidupan bermasyarakat?

KEPERLUAN MEMAKMURKAN MASJID DAN SURAU

Putrajaya pada masa kini mempunyai dua masjid yang besar dan tersergam indah iaitu Masjid Putra dan Masjid Tuanku Mizan Zainal Abidin di samping mempunyai banyak

surau yang dibangunkan mengikut zon kediaman. Bagi membina sebuah masyarakat yang sejahtera, masjid dan surau sepatutnya berperanan secara *fully-utilized* untuk membangunkan masyarakat menerusi pelbagai aktiviti seperti *smart* solat, bacaan al-Quran, ceramah dan aktiviti kebajikan lain. Hakikatnya masjid dan surau adalah medan terbaik bagi menyalurkan kefahaman masyarakat mengenai pembangunan yang seimbang dari segi fizikal dan spiritual.

Meskipun pada dasarnya masjid dan surau tidak pernah berhenti menjalankan aktiviti bagi menyebarkan dakwah dan ajaran Islam, namun masalahnya masjid dan surau ini hanya menjadi ruang *third place* bagi individu-individu tertentu sahaja. Aktiviti yang diatur begitu banyak masih agak dipandang sepi oleh sebahagian besar masyarakat setempat. Mengapakah perkara ini berlaku? Adakah disebabkan kesibukan mengejar keduniaan atau kerana tiada daya tarikan untuk menyertai aktiviti mengimarahkan masjid?



SISTEM PENDIDIKAN YANG DAPAT MEMBENTUK NILAI MURNI

Amalan nilai-nilai murni seperti hormat menghormati, menepati masa, saling membantu dan sebagainya dalam kalangan warga Putrajaya secara umumnya masih belum terlaksana dengan baik di Putrajaya. Masyarakat didapati masih belum berjaya mendisiplinkan diri menjaga kebersihan terutama di tempat-tempat pembuangan sampah. Masalah vandalisme juga berlaku kerana kurangnya perasaan *sense of belonging* dan sayang kepada putrajaya. Kesedaran sivik juga masih lemah dan perlu dipertingkatkan. Ketertiban dan disiplin warga perlu dipupuk semenjak di tadika lagi. Justeru itu, institusi pendidikan dilihat sebagai ruang terbaik bagi meningkatkan amalan nilai murni dan kesedaran sivik dalam kalangan masyarakat kerana sekolah merupakan wadah mendidik warga daripada awal usia sehingga

remaja. Sistem pendidikan sewajarnya bukan sahaja bertujuan mencapai kecemerlangan akademik, tetapi dalam masa yang sama berjaya memenuhi keperluan kementerian pelajar yang mempunyai sahsiah yang baik.

KEPERLUAN MEMANTAPKAN INSTITUSI KEKELUARGAAN

Peranan keluarga adalah faktor paling asas dalam proses pembentukan sesebuah masyarakat. Justeru, institusi kekeluargaan di Putrajaya perlu diperkasakan lagi ke arah mencapai masyarakat yang sejahtera. Isu-isu berkaitan keluarga dan masalah sosial sudah mula berlaku di Putrajaya seperti pengabaian anak-anak akibat ibu bapa yang terlalu sibuk bekerja, terlalu mengejar kemewahan, perceraian, masalah komunikasi, masalah ekonomi, kekurangan ilmu agama dan sebagainya. Perkara ini perlu

diatasi segera kerana usaha mewujudkan masyarakat sejahtera adalah bermula daripada didikan ibu bapa di rumah. Ibu bapa, adik beradik dan keluarga adalah insan yang paling signifikan membentuk pengalaman emosi, fizikal, spiritual dan kognitif anak-anak.

MENANGANI CABARAN PERTAMBAHAN PENDUDUK

Putrajaya mencatatkan pertumbuhan tertinggi penduduk iaitu 17.8 peratus (2000-2010) ketika negeri-negeri lain hanya mencatatkan kadar pertumbuhan sekitar 2 peratus sahaja. Pada tahun 2017, penduduk Putrajaya telah mencecah bilangan 93,474 orang. Jumlah ini dianggarkan akan terus meningkat kepada 120,000 pada tahun 2020 dan dijangka akan mencapai sasaran 347,700 penduduk pada tahun 2025.





JUMLAH PENDUDUK PUTRAJAYA



Dalam mendepani pertambahan penduduk, warga Putrajaya terpaksa berkompromi dengan segala macam perubahan yang berlaku. Keperluan terhadap perkhidmatan semakin meningkat manakala tanggungjawab untuk memenuhi segala permintaan banyak bergantung kepada ketersediaan sumber. Pertambahan penduduk juga bermakna saling interaksi yang semakin kompleks dalam lingkungan sosial. Kes-kes seperti kecurian, ugut, cabul dan samun ada juga berlaku meskipun dalam keadaan terkawal dan terpicil.

Selain itu, kepadatan penduduk juga akan memberi kesan kepada kelestarian sumber alam dan kehijauan. Ia juga mempertingkatkan permintaan terhadap kemudahan yang disediakan serta penggunaan ruang seperti tempat parkir kenderaan dan sebagainya yang kini sudahpun mula dirasai impaknya.

PEMILIHAN RUANG THIRD PLACE YANG TERBAIK

Hidup manusia biasanya mempunyai tiga ruang utama iaitu tempat tinggal (rumah), tempat kerja (pejabat/ kilang) dan tempat ketiga iaitu tempat yang dikunjungi selain dari rumah dan pejabat. Ruang *third place* adalah seperti tempat makan (café, kedai mamak, dan lain-lain), club house, tempat ibadah (masjid, surau, gereja, kuil dan lain-lain), pusat komuniti, tempat rekreasi, gimnasium dan sebagainya. Bagi membina masyarakat yang sejahtera, warga Putrajaya perlu mempunyai kesedaran yang tinggi dan bijaksana dalam memilih ruang *third place* yang bermanfaat kepada kehidupan mereka, bukannya ruang *third place* yang boleh membawa kepada kerosakan masa depan dan kebahagiaan.



Bertitik tolak daripada semua kenyataan dan permasalahan yang wujud di Putrajaya seperti disebut di atas telah mendorong PPj membangunkan Blueprint Masyarakat Sejahtera Putrajaya. Putrajaya diharapkan pada suatu masa nanti dapat menjadi bandar contoh yang memiliki warga yang terdidik dengan semangat bekerjasama, berdisiplin, pembersih, peramah, bersopan santun, bukan sahaja beradab dan berakhlak tinggi malah juga saling hormat menghormati dan lain-lain nilai peradaban yang tinggi bagi melayakkan Putrajaya menjadi bandar contoh di dunia dan memiliki sebuah kehidupan yang sejahtera dan bahagia.

HASRAT KOMUNITI PUTRAJAYA

KAJI SELIDIK MASYARAKAT

Komuniti Putrajaya adalah pelanggan utama bagi apa jua program yang diatur oleh PPj. Dalam konteks penyediaan Blueprint ini, mereka secara individu mahupun dalam persatuan ataupun organisasi, merupakan golongan sasaran (*target group*) dan bakal penerima *outcome* serta manfaat yang dihasratkan.

Justeru, pandangan dan hasrat komuniti Putrajaya sangat penting untuk diambil kira. Selain dari sesi-sesi libat urus (*engagement*) seperti digariskan di Bab 3 nanti, suatu *survey* yang berkaitan dengan pandangan komuniti terhadap Putrajaya telahpun dijalankan. Edaran soal selidik telah dibuat kepada 1000 responden dan hasilnya telah dianalisis. Senarai taburan borang soal selidik yang diedarkan kepada responden boleh dilihat di Lampiran 1.

HASIL KAJI SELIDIK: HASRAT DAN PANDANGAN KOMUNITI

Hasil kajiselidik telah mengukuhkan dan memenuhi jangkauan awal bagi memperlihatkan kesediaan komuniti Putrajaya untuk bersama dalam pembinaan Blueprint Masyarakat Sejahtera. Umumnya, hasrat komuniti Putrajaya mengambil kira keenam-enam aspek yang mendasari pembinaan Blueprint Masyarakat Sejahtera iaitu dimensi agama, sosial, pendidikan, ekonomi, governans dan infrastruktur fizikal (Rajah 1.1). Kesemua dimensi tersebut berada pada tahap yang tinggi.

Hasrat dan pandangan yang positif daripada warga Putrajaya ini mempunyai nilai untuk dipertimbangkan dan direalisasikan dalam Pelan Tindakan Blueprint Masyarakat Sejahtera Putrajaya dan dapat disimpulkan seperti berikut.

a) AGAMA

Dimensi agama perlu menjadi tonggak dalam pelaksanaan pembinaan masyarakat sejahtera, di mana peranan dan pemerkasaan masjid dan surau harus diberi perhatian. Warga Putrajaya berhasrat supaya fungsi masjid bukan hanya



sebagai tempat untuk mengerjakan ibadah khusus seperti solat tetapi turut merangkumi perkara yang lebih besar. Masjid seharusnya dijadikan sebagai pusat sehati untuk bertukar fikiran sesama masyarakat. Masjid juga seharusnya mesra Keluarga berfungsi menangani masalah keluarga serta meningkatkan pembangunan kerohanian keluarga, dan mesra Masyarakat berfungsi meningkatkan nilai-nilai murni masyarakat sejagat.

B) SOSIAL

Dimensi sosial mendapat nilai purata kedua tertinggi. Komuniti berpandangan bahawa elemen Putrajaya sebagai bandar yang selamat adalah perlu dalam membentuk masyarakat sejahtera.



C) PENDIDIKAN

Komuniti Putrajaya sedar bahawa tahap pendidikan menjadi pendorong kepada pembinaan masyarakat sejahtera. Justeru, sistem pendidikan yang cemerlang dianggap penting bagi memenuhi keperluan kemenjadian pelajar sebagai tanda aras yang baik ke arah masyarakat sejahtera. Hal ini kerana kemenjadian pelajar bukan hanya dibuktikan melalui pencapaian akademik semata-mata tetapi juga turut mengambil kira nilai etika, moral dan akhlak pelajar.



E) EKONOMI

Warga Putrajaya juga turut melihat kepentingan aspek ekonomi sebagai jaminan masa hadapan mereka. Mereka berhasrat agar wujud peluang pekerjaan yang banyak di Putrajaya. Dimensi Ekonomi dalam pembinaan Blueprint Masyarakat Sejahtera sememangnya turut mengambil kira dari aspek pengukuhan ekonomi kepada warga setempat.



F) GOVERNANS

Komuniti Putrajaya bersetuju bahawa Putrajaya memiliki pemimpin yang adil dan saksama. Ini mengukuhkan kejayaan 'program bersama rakyat' yang telah dijalankan. Ini menunjukkan komuniti Putrajaya berpuas hati dengan contoh kepimpinan para pemimpin setempat yang memberikan inspirasi serta sanggup meluangkan masa membimbing dan mendengar masalah serta keperluan rakyat.



G) INFRASTRUKTUR FIZIKAL

Komuniti Putrajaya menghargai keindahan Putrajaya sebagai 'bandar dalam taman' yang terancang lagi rapi landskapnya. Walau bagaimanapun, seiring dengan kepesatan arus globalisasi dunia serta percambahan maklumat dari aspek 'global village', komuniti Putrajaya turut berpandangan bahawa aspek kelajuan internet perlu diberi perhatian lanjut.



**RAJAH 1.1: HASRAT DAN PANDANGAN KOMUNITI
DARI ASPEK ENAM DIMENSI PEMBINAAN MASYARAKAT SEJAHTERA**



AGAMA



Saya suka peranan masjid dan surau diperkasa

SOSIAL



Saya suka Putrajaya menjadi bandar selamat

PENDIDIKAN



Putrajaya ikon pendidikan

EKONOMI



Saya suka ada peluang pekerjaan yang banyak di Putrajaya

GOVERNANS



Pemimpin yang adil dan saksama

FIZIKAL



Saya suka ada internet yang laju di Putrajaya





▶
BAB
DUA

▶
**KONSEP
MASYARAKAT
SEJAHTERA**

KONSEP MASYARAKAT SEJAHTERA

Sejahtera bermaksud aman dan makmur, senang dan tenteram, terpelihara dari kesusahan, gangguan dan sebagainya (Kamus Dewan 1996). Perkataan 'masyarakat' merujuk kepada pinjaman kata dalam Bahasa Arab iaitu *musyarakah* yang terbentuk atas pola kata 'syaraka' yang memberi makna kerjasama, sumbangan dan penyertaan individu secara positif dalam melakukan sesuatu aktiviti atau menghasilkan produktiviti, bersama individu lain atau kumpulan yang lebih ramai (*Mu'jam al-Ma'ani al-Jami'*) (2017). Jelasnya makna kata 'masyarakat' menunjukkan beberapa elemen penting iaitu interaksi sosial antara individu dengan individu lain, kewujudan peraturan dan undang-undang, serta objektif yang ingin dicapai.

Pengisian konsep masyarakat sejahtera melibatkan usaha untuk mengatasi masalah dan meningkatkan kualiti hidup manusia sehingga berada dalam keadaan yang aman, damai dan bahagia (Muhammad Fadhil 2003). Kategori kesejahteraan hidup ini terbahagi kepada dua iaitu kualiti hidup objektif dan subjektif. Norizan (2003) menjelaskan bahawa kualiti hidup objektif dikecapi oleh individu yang dapat dilihat secara luaran seperti pendapatan, kesihatan dan pendidikan. Sementara kualiti hidup subjektif memperlihatkan nikmat hidup yang dirasakan individu dengan rasa syukur kerana mempunyai pekerjaan yang baik, anak-anak yang berjaya dan keluarga yang bahagia. Siti Fatimah (2006) menyimpulkan bahawa kesejahteraan hidup bukan semata-mata diukur dengan perolehan fizikal atau material semata-mata tetapi turut merangkumi aspek bukan material seperti perasaan kasih sayang, kemesraan, keseimbangan alam sekitar, rasa empati antara individu dan hidup berlapang dada.



Secara umumnya masyarakat sejahtera ialah masyarakat yang memiliki ciri-ciri termasuk keamanan, kemakmuran, kesenangan dan ketenteraman, serta terpelihara dari sebarang elemen yang boleh menjejaskan kebahagiaan dan keselamatan hidup. Masyarakat sejahtera ialah masyarakat yang ideal, adil dan makmur serta mendapat keredaan Tuhan. Ringkasnya keselamatan, keamanan, ketenteraman, kedamaian, keselesaan, keharmonian, kasih sayang, keadilan dan kebahagiaan merupakan isu yang sangat diberi perhatian oleh Islam justeru sarjana Muslim menyenaraikannya sebagai **maqasid syariah**.

Justeru itu, kesejahteraan yang benar-benar holistik merangkumi kepercayaan, wawasan dan amalan untuk mencapai kesejahteraan dan kebahagiaan hakiki yang kekal abadi. Ringkasnya masyarakat sejahtera mempunyai ciri-ciri kesejahteraan kehidupan yang merangkumi beberapa aspek berikut:

a) ASPEK KEROHANIAN

Masyarakat sejahtera ialah masyarakat yang baik serta mengikut amalan hidup dan akhlak Rasulullah SAW, berintegriti, percaya kepada Tuhan, mempunyai sifat-sifat peri kemanusiaan (Nordin (2017), di samping mempunyai nilai-nilai masyarakat yang beragama, beradab dan insan yang soleh (Halim Tamuri 2017). Ciri-ciri ini adalah selari dengan masyarakat madani pada zaman Rasulullah SAW yang termaktub pada Fasal 36 dalam Piagam Madinah tentang kemajuan Islam, hak asasi masyarakat antara orang Islam dan bukan Islam, maju dalam pemikiran, mempunyai kefahaman sahih tentang Islam, mengimarahkan masjid, mempunyai ciri-ciri masyarakat yang unggul yang mulia serta seimbang antara aspek intelektual, spiritual dan akal (Sharifah Hayati 2017 & Hashim 2017).

Keselamatan, keamanan, ketenteraman, kedamaian, keselesaan, keharmonian, kasih sayang, keadilan dan kebahagiaan berkait rapat dengan kualiti hati insan, akhlak baik sesama manusia dan keamatan



perhubungan kerohanian manusia, pemimpin dan negara dengan Tuhan yang Maha Esa secara menyeluruh dan berterusan. Kesemua ini berkaitan dengan prinsip iman, ibadah, amal soleh, akhlak, takwa dan ihsan. Ini kerana iman dan takwa adalah syarat untuk mendapat keberkatan sebagaimana firman Allah dalam Surah al-A'raf (7) ayat 96 (M. Kamal 2013).

b) FIZIKAL, KESIHATAN DAN KESELAMATAN

Masyarakat sejahtera terdiri daripada individu yang memiliki tubuh badan yang sihat, bijak, penyayang, mempunyai emosi baik penyerlahan potensi diri, pematuhan kepada perundangan dan peraturan serta mempunyai persekitaran, kemudahan fizikal, keselamatan, kehijauan serta aktiviti rekreasi yang baik (Zainah 2017).



c) MATERIAL

Corak pasaran dalam konteks masyarakat sejahtera mementingkan keseimbangan ekonomi dan harga barang yang bersifat mesra rakyat (Shamsul Amri 2017). Keperluan material seperti pendapatan, pemilikan rumah, kenderaan dan kemudahan adalah penting bagi melestarikan kesejahteraan manusia.

d) EMOSI/PSIKOLOGI

Zaitunah (2004) meletakkan keluarga bahagia atau sakinah sebagai asas kepada pembentukan masyarakat yang sejahtera, tenang dan damai. Keluarga sakinah pula perlu bercirikan pembinaan insan yang bertakwa. Oleh itu, masyarakat yang sejahtera perlu mengamalkan semangat kebersamaan (Harizah 2017), suka menyumbang duit (Nordin 2017), bertanggungjawab terhadap apa yang dimiliki, menghargai perbandaran (Norzita 2017), masyarakat yang berterima kasih, bersyukur dengan apa yang sedia ada (Omairi 2017), bijak, penyayang, mempunyai emosi baik (Muhaya 2017).

Ciri-ciri kesejahteraan masyarakat dapat dideduksi daripada LPPKN (2011) bahawa kesejahteraan keluarga sebagai keadaan keluarga dalam sesebuah negara yang berada dalam keadaan selamat, sihat, aman, selesa, harmoni dan memuaskan. Ia meliputi pelbagai aspek kepuasan dan keselesaan seperti rohani, ekonomi dan kewangan, mental, psikososial, kesihatan, politik dan kelestarian. Kesejahteraan keluarga adalah sinonim dengan kebahagiaan keluarga yang merangkumi fizikal dan kesejahteraan psikologi, kualiti dalam perhubungan dalam kalangan ibu bapa dan kualiti perhubungan



antara ibu bapa dan anak. Berdasarkan Laporan Indeks Kesejahteraan Keluarga Malaysia (2011), domain kesejahteraan keluarga sangat dipengaruhi oleh agama dan kerohanian (domain tertinggi), keterlibatan komuniti, hubungan kekeluargaan, kesihatan dan keselamatan, perumahan dan persekitaran, ekonomi, teknologi komunikasi.

e) PENDIDIKAN DAN PEMBANGUNAN MODAL INSAN

Masyarakat sejahtera adalah masyarakat yang berilmu kemahiran bahkan diiringi dengan nilai karakter yang mulia berdasarkan fitrah saling kenal-mengenal di antara satu sama lain, bertolak ansur, adil, bertanggungjawab, hormat menghormati kebudayaan latar belakang kaum, saling memahami, bekerjasama, tidak mengkhianati kaum, bersatu padu dan saling lengkap melengkapi antara satu sama lain (Siva Murugan 2017 & Nordin 2017).

Tuntasnya pembinaan masyarakat sejahtera memerlukan keseimbangan antara nilai luaran dan dalaman, fizikal dan spiritual. Hal ini selaras dengan ciri **wasatiyyah** yang dibawa oleh Islam yang menitik berat pembentukan masyarakat yang utuh, sejahtera, aman, sentosa, serta mengekalkan hak kebebasan tanpa meminggirkan nilai-nilai positif.





▶
BAB
TIGA

**TERAS
BLUEPRINT DAN
PELAN TINDAKAN**

PEMBENTUKAN KAJIAN BLUEPRINT

Langkah dan proses penyelidikan pembentukan Blueprint Masyarakat Sejahtera Putrajaya adalah seperti di Rajah 3.1. Tiga langkah utama yang dilalui adalah perbincangan pakar melalui *round table discussion*, *focussed group discussion*, dan *survey* tinjauan masyarakat.

a) ROUND TABLE DISCUSSION

Proses dimulakan dengan mengadakan sesi perbincangan meja bulat atau *Round Table Discussion* (RTD) dalam kalangan pakar yang terpilih seramai 17 orang kesemuanya (Lampiran 2). Hasil RTD ini kemudiannya dianalisis menggunakan Perisian Nvivo. Dari analisis ini, beberapa tema bidang utama dan sub tema telah diperolehi sebagaimana di Rajah 3.2.



RAJAH 3.1: LANGKAH & PROSES KAJIAN BLUEPRINT MASYARAKAT SEJAHTERA PUTRAJAYA



RAJAH 3.2: ENAM BIDANG UTAMA





b) FOCUS GROUP DISCUSSION

Bagi merealisasikan strategi dan pelan tindakan Blueprint ini selari dengan keperluan masyarakat di Putrajaya satu perbincangan kumpulan fokus atau Focus Group Discussion (FGD) dilakukan dalam kalangan pemimpin masyarakat di Putrajaya. Ini diikuti dengan suatu lagi perbincangan FGD bersama dengan pihak-pihak berkepentingan (stakeholders) di Putrajaya (Lampiran 3).

c) TINJAUAN MASYARAKAT PUTRAJAYA

Dalam membentuk sebuah masyarakat yang sejahtera, hasrat dan pandangan komuniti setempat menjadi asas yang penting dan perlu diambil perhatian. Justeru, suatu *survey* Tinjauan Masyarakat Putrajaya berkaitan pandangan komuniti terhadap Putrajaya telah turut dijalankan seperti disentuh di Bab 1. Satu set Borang Soal Selidik telah diedarkan kepada 1000 orang responden yang dipilih secara bertujuan (purposive sampling).

Hasil *survey* mengesahkan bahawa hasrat penduduk adalah selari dengan apa yang ingin dibangunkan oleh PPj.

KERANGKA BLUEPRINT MASYARAKAT SEJAHTERA

Gabungan dari penemuan **Analisis Nvivo** ke atas RTD, analisis FGD, dan penemuan hasrat komuniti Putrajaya, maka **6 bidang utama** yang perlu bagi pembentukan sebuah masyarakat yang sejahtera telah muncul jelas seperti di Rajah 3.2. Bidang-bidang utama inilah merupakan **6 Teras Strategik** bagi Blueprint Masyarakat Sejahtera.

Enam (6) Teras Strategik ini dapat dicapai melalui pelaksanaan **26 Inisiatif** seperti dihuraikan dalam Kerangka Blueprint di **Rajah 3.3**.

RAJAH 3.3: KERANGKA BLUEPRINT MASYARAKAT SEJAHTERA

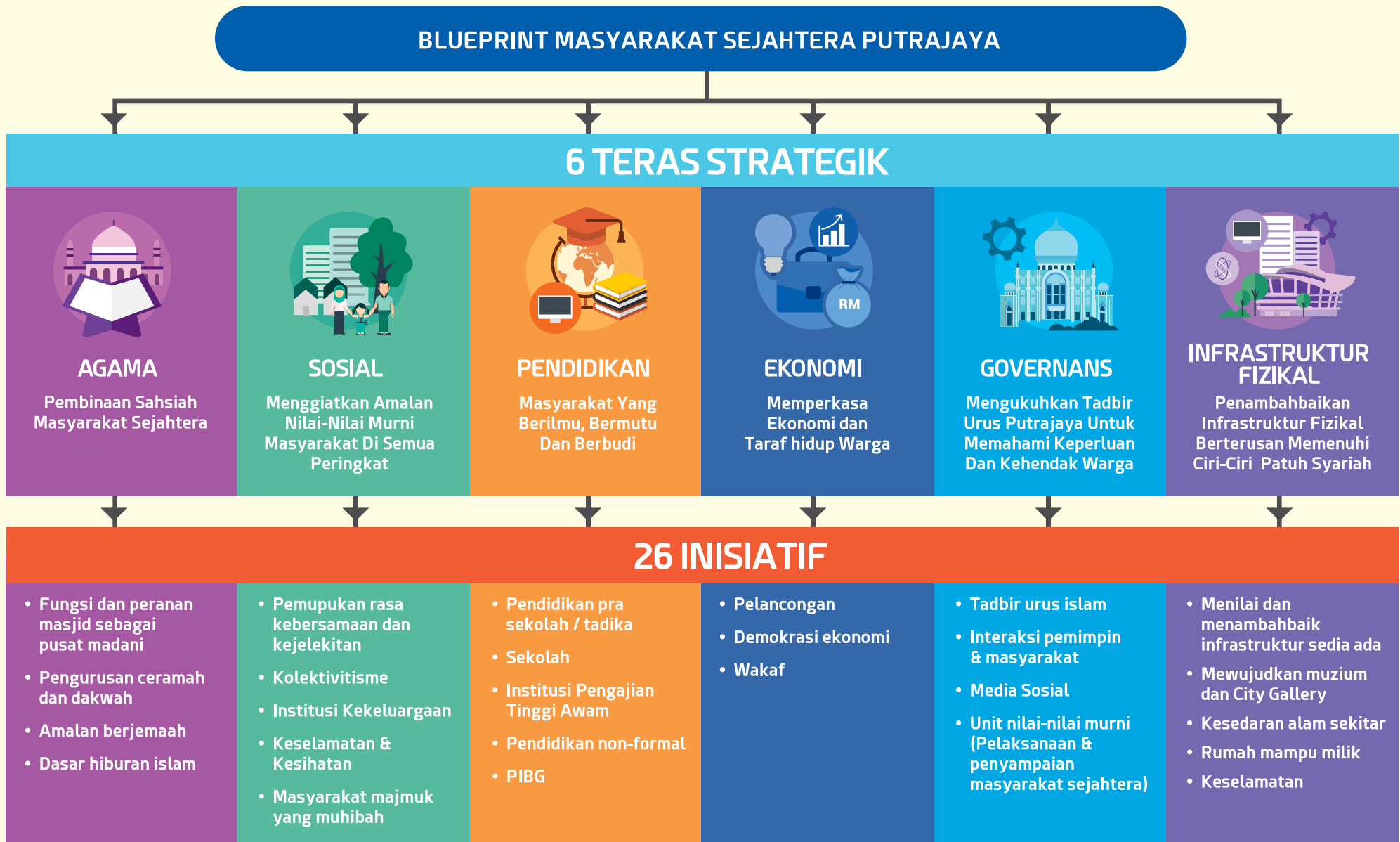

PELAN TINDAKAN

Pelan Tindakan ini memperincikan aktiviti dan program yang perlu dilaksanakan mengikut setiap **Teras Strategik** dan **Inisiatif** yang telah dikenalpasti. Kejayaan membentuk Masyarakat Sejahtera di Putrajaya bergantung kepada kesungguhan dan istiqamah setiap pemegang taruh atau stakeholders yang ditetapkan sebagai pusat-pusat tanggungjawab.

Pelaksanaan Blueprint ini menekankan kepada **6 Teras Strategik** yang terdiri daripada Agama, Sosial, Pendidikan, Ekonomi, Governans dan Fizikal. Antara keenam-enam Teras tersebut, **Teras Strategik Agama, Sosial dan Pendidikan** adalah paling berpotensi membawa impak terus (*direct impact*) kepada matlamat pembinaan

Masyarakat Sejahtera dengan melahirkan warga yang berakhlak mulia, beradab dan berbudi pekerti, serta menjaga keharmonian sosial dan mempunyai ilmu pengetahuan yang menggambarkan masyarakat bertamadun yang kesemuanya terfokus bagi mencapai visi melestarian masyarakat sejahtera Putrajaya.

Bagi merealisasikan Blueprint ini, **Jadual 3.1, Pelan Tindakan Blueprint Masyarakat Sejahtera** dibentuk berlandaskan **6 Teras Strategik** dan **26 Inisiatif** dilengkapi dengan senarai aktiviti, sasaran pencapaian dan agensi yang dipertanggungjawabkan supaya selari dengan misi Blueprint bagi merealisasikan perancangan pembangunan dan perkhidmatan ke arah kesinambungan hubungan manusia dengan Tuhan, manusia dan alam untuk mencapai masyarakat sejahtera.

Sebagai panduan, dan bagi tujuan kejelasan untuk para pelaksana, aktiviti yang dirancang diklasifikasikan mengikut jangka masa (time frame) berikut:

Low-Hanging Fruits (jingga)

Sasaran aktiviti paling senang dicapai, dapat dilaksanakan dengan mudah



Jangka Pendek & Sederhana (biru)

Aktiviti-aktiviti jangka pendek yang perlu dilaksanakan dalam tempoh 1 tahun atau maksimum 2 tahun



Jangka Panjang (hijau)

Aktiviti-aktiviti yang perlu dilaksanakan sebelum tamat tempoh 5 tahun Blueprint ini dilancarkan.



JADUAL 3.1: PELAN TINDAKAN BLUEPRINT MASYARAKAT SEJAHTERA PUTRAJAYA

BIDANG: AGAMA	TERAS: PEMBINAAN SAHSIAH MASYARAKAT SEJAHTERA				
Inisiatif	Aktiviti	Pelaksanaan	Tempoh pelaksanaan	KPI	Pusat tanggungjawab
FUNGSI DAN PERANAN MASJID SEBAGAI PUSAT SEJAHTERA	Promosi masyarakat sejahtera	Khutbah Jumaat dan Khutbah Raya yang standard fokus ke arah Masyarakat Sejahtera	5 tahun	2x setahun	<ul style="list-style-type: none"> Jabatan Agama Islam Wilayah Persekutuan (JAWI) Masjid Putra Masjid Tuanku Mizan Zainal Abidin
		Pemuafakatan Guru@ Masjid ke arah Masyarakat Sejahtera	5 tahun	2x setahun	<ul style="list-style-type: none"> Masjid Putra Masjid Tuanku Mizan Zainal Abidin Jabatan Pendidikan Putrajaya
		Hari Terbuka Masjid sebagai acara tahunan	5 tahun	1x Setahun	<ul style="list-style-type: none"> Masjid Putra Masjid Tuanku Mizan Zainal Abidin Majlis Perwakilan Penduduk (MPPWP)
PENGURUSAN CERAMAH DAN DAKWAH	Pembinaan modul kefahaman Islam yang syumul	Silibus kandungan ceramah pembinaan masyarakat sejahtera (Pemupukan nilai-nilai murni dalam masyarakat sejahtera)	5 tahun	1x Setahun	<ul style="list-style-type: none"> Bahagian Kemajuan Islam Jabatan Kemajuan Islam (BKI) (JAKIM)
		Saringan penceramah	Kualiti dan kelayakan penceramah (tauliah)	5 tahun	1x Setahun
	Dokumentasi penceramah	Penyediaan database penceramah agama di masjid dan surau	5 tahun	1x setahun	<ul style="list-style-type: none"> Bahagian Kemajuan Islam Jabatan Kemajuan Islam Malaysia (BKI) (JAKIM) Jabatan Mufti Wilayah Persekutuan
		Saringan Penceramah menerusi borang soal selidik			

BIDANG: AGAMA	TERAS: PEMBINAAN SAHSIAH MASYARAKAT SEJAHTERA				
Inisiatif	Aktiviti	Pelaksanaan	Tempoh pelaksanaan	KPI	Pusat tanggungjawab
AMALAN BERJEMAAH	Pemantauan kadar bayaran penceramah	Mengikut kadar rasmi pegawai Kerajaan	5 tahun	1x setahun	<ul style="list-style-type: none"> Bahagian Kemajuan Islam Jabatan Kemajuan Islam Malaysia (BKl)(JAKIM)
	Kempen kesedaran	<ul style="list-style-type: none"> Solat berjemaah Solat subuh berjemaah Program ziarah subuh 	5 tahun	Berterusan	<ul style="list-style-type: none"> Masjid Putra Masjid Tuanku Mizan Zainal Abidin Jabatan Agama Islam Wilayah Persekutuan (JAWI) Jabatan Pendidikan Putrajaya
		Iftar jamai (Buka puasa) Ramadan setiap tahun	5 tahun	1x Setahun	<ul style="list-style-type: none"> Masjid Putra Masjid Tuanku Mizan Zainal Abidin Majlis Perwakilan Penduduk Wilayah Persekutuan (MPPWP)
		Qiyamullail <ul style="list-style-type: none"> Tagline : Malam bersama Kekasih Mula jam 4.30 pagi 	5 tahun	2x Setahun	<ul style="list-style-type: none"> Masjid Putra Masjid Tuanku Mizan Zainal Abidin Majlis Perwakilan Penduduk (MPPWP) Jabatan Agama Islam Wilayah Persekutuan (JAWI)
		Qiyamullail Perdana <ul style="list-style-type: none"> (10 malam terakhir Ramadan) 	5 tahun	Bulan Ramadhan	<ul style="list-style-type: none"> Pejabat MUFTI Wilayah
		Selawat Berjemaah (Jumaat) <ul style="list-style-type: none"> Pagi Jumaat bagi kakitangan Kerajaan di Putrajaya 	5 tahun	Berterusan	<ul style="list-style-type: none"> JAKIM Masjid Putra, Masjid Tuanku Mizan Zainal Abidin Majlis Perwakilan Penduduk Wilayah Persekutuan Putrajaya (MPPWP)

BIDANG: AGAMA	TERAS: PEMBINAAN SAHSIAH MASYARAKAT SEJAHTERA					
Inisiatif	Aktiviti	Pelaksanaan	Tempoh pelaksanaan	KPI	Pusat tanggungjawab	
		<ul style="list-style-type: none"> Selawat yang standard (diedarkan secara pekeliling) 				
	Aktiviti Perdana Masyarakat Sejahtera	<ul style="list-style-type: none"> Khatam Qur'an Perdana Majlis Perkahwinan Perdana Khatan Perdana 	5 tahun	•1x Setahun	<ul style="list-style-type: none"> Masjid Putra Masjid Tuanku Mizan Zainal Abidin Majlis Perwakilan Penduduk Wilayah Persekutuan (MPPWP) 	
PROMOSI HIBURAN ISLAM	<ul style="list-style-type: none"> Putrajaya International Islamic Arts & Culture Festival (PIIACUF) 	<ul style="list-style-type: none"> Konsert hiburan Islam (Icon hiburan Islamik Putrajaya) 	5 Tahun	1 x dalam tempoh 3 tahun	<ul style="list-style-type: none"> Bahagian Komunikasi Korporat (PPj) 	
	<ul style="list-style-type: none"> Mengadakan aktiviti hiburan islam 	<ul style="list-style-type: none"> Persembahan hiburan di kawasan komuniti Putrajaya 			1 x Setahun	<ul style="list-style-type: none"> Bahagian Komunikasi Korporat (PPj)
	Garis panduan hiburan di Putrajaya (JAKIM-online)	<ul style="list-style-type: none"> Menyediakan Garis Panduan Hiburan 	5 Tahun		1 x Setahun	<ul style="list-style-type: none"> Jabatan Kemajuan Islam Malaysia (JAKIM)
		<ul style="list-style-type: none"> Street dakwah 	5 Tahun		1 x Setahun	<ul style="list-style-type: none"> Pusat Pungutan Zakat (PPZ)



BIDANG: SOSIAL	TERAS: MENGGIATKAN AMALAN NILAI-NILAI MURNI MASYARAKAT DI SEMUA PERINGKAT				
Inisiatif	Aktiviti	Pelaksanaan	Tempoh pelaksanaan	KPI	Pusat tanggungjawab
PEMUPUKAN RASA KEBERSAMAAN DAN BERSATU PADU	Program Interaksi kejiranan	Gotong-royong berkala mengikut subzon, COMBI- aktiviti cari & musnah	5 Tahun	1x sebulan mengikut subzon 2x sebulan (Bila ada wabak)	<ul style="list-style-type: none"> • Bahagian Kesihatan Persekutuan (PPj) • Majlis Perwakilan Penduduk Wilayah Persekutuan (MPPWP) • Pejabat Kesihatan Daerah Putrajaya • SWCorp
	Pemupukan kesejahteraan masyarakat	Kenduri Sihat Putrajaya (Pameran menu seimbang)	5 Tahun	1x setahun	<ul style="list-style-type: none"> • Pejabat Kesihatan Daerah Putrajaya • Kementerian Wilayah Persekutuan (KWP) • Jabatan Perpaduan Negara & Integrasi Nasional (JPNIN) • Majlis Perwakilan Penduduk Putrajaya Wilayah Persekutuan (MPPWP) • Universiti Kebangsaan Malaysia (UKM)
		Aktiviti KOSPEN (Komuniti Sihat Pembina Negara)			
		Karnival MPPWP	5 Tahun	1x setahun	<ul style="list-style-type: none"> • Majlis Perwakilan Penduduk Putrajaya Wilayah Persekutuan (MPPWP)
		Ziarah Subuh Berjemaah	5 Tahun	1x tiga bulan	<ul style="list-style-type: none"> • Majlis Perwakilan Penduduk Putrajaya Wilayah Persekutuan (MPPWP) • Jabatan Perpaduan Negara & Integrasi Nasional (JPNIN)
Majlis sambutan hari raya, Korban, Bubur Lambuk, Terawih, Buka puasa, Qiamullail	5 Tahun	1x setahun	<ul style="list-style-type: none"> • Majlis Perwakilan Penduduk Putrajaya Wilayah Persekutuan (MPPWP) • Jabatan Perpaduan Negara & Integrasi Nasional (JPNIN) • Bahagian Perkhidmatan Komuniti (PPj) 		

BIDANG: SOSIAL	TERAS: MENGGIATKAN AMALAN NILAI-NILAI MURNI MASYARAKAT DI SEMUA PERINGKAT				
Inisiatif	Aktiviti	Pelaksanaan	Tempoh pelaksanaan	KPI	Pusat tanggungjawab
KOLEKTIVISME	Menjaga hak bersama	Program Volunteer for Putrajaya (V4 Putrajaya di peringkat sekolah dan belia	5 Tahun	1x setahun	<ul style="list-style-type: none"> Bahagian Perkhidmatan Komuniti (PPj) Kementerian Wilayah Persekutuan (KWP) Jabatan Pendidikan Putrajaya Majlis Perwakilan Penduduk Putrajaya Wilayah Persekutuan (MPPWP) Institut Penyelidikan Pembangunan Belia Malaysia (IYRES) Kementerian Belia dan Sukan (KBS)
	Kempen Masyarakat Sihat	Sukan Piala Presiden(Bola Sepak/ Bola Jaring/Indoor, Golf)	5 Tahun	1x Setahun	<ul style="list-style-type: none"> Bahagian Perkhidmatan Komuniti (PPj) Kementerian Wilayah Persekutuan (KWP) Jabatan Pendidikan Majlis Perwakilan Penduduk Putrajaya Wilayah Persekutuan (MPPWP) Kementerian Belia dan Sukan (KBS)
		Golf Mesra Komuniti Putrajaya	5 Tahun	1x setahun	<ul style="list-style-type: none"> Majlis Perwakilan Penduduk Putrajaya Wilayah Persekutuan (MPPWP)
		Sukan Lasak Islam di Taman Cabaran peringkat Putrajaya	5 Tahun	1x setahun	<ul style="list-style-type: none"> Bahagian Perkhidmatan Komuniti (PPj) Kementerian Belia dan Sukan (KBS) Institut Penyelidikan Pembangunan Belia Malaysia (IYRES)
		Karnival Komuniti			<ul style="list-style-type: none"> Bahagian Perkhidmatan Komuniti (PPj)
		Pesta Air Putrajaya			

BIDANG: SOSIAL	TERAS: MENGGIATKAN AMALAN NILAI-NILAI MURNI MASYARAKAT DI SEMUA PERINGKAT				
Inisiatif	Aktiviti	Pelaksanaan	Tempoh pelaksanaan	KPI	Pusat tanggungjawab
INSTITUSI KEKELUARGAAN	Sayangi Warga Emas	Penubuhan Pusat Warga Emas sebagai pusat interaksi	5 Tahun	Berterusan	<ul style="list-style-type: none"> Bahagian Perkhidmatan Komuniti (PPj) Persatuan Warga Emas (PAWE) Kementerian Pembangunan wanita, keluarga dan masyarakat Majlis Perwakilan Penduduk Putrajaya Wilayah Persekutuan (MPPWP)
	Keluargaan dan Keibubapaan	Kursus keibubapaan dan kekeluargaan di masjid	5 Tahun	2x setahun	<ul style="list-style-type: none"> Bahagian Perkhidmatan Komuniti (PPj) Kementerian Pembangunan Wanita, Keluarga dan Masyarakat Majlis Perwakilan Penduduk Putrajaya Wilayah Persekutuan (MPPWP) Masjid Putra Masjid Tuanku Mizan Zainal Abidin
		Keluarga Sakinah <ul style="list-style-type: none"> Menangani isu-isu kontemporari berkaitan kekeluargaan - Gen Z/Y, media baharu & teknologi 			
	Menyantuni OKU	Penyediaan Pusat aktiviti OKU	5 tahun	Berterusan	<ul style="list-style-type: none"> Bahagian Perkhidmatan Komuniti (PPj) Kementerian Pembangunan wanita, keluarga dan masyarakat Persatuan OKU Bahagian Perkhidmatan Komuniti (PPj) Universiti Kebangsaan Malaysia (UKM)
Aktiviti prihatin OKU					
KESELAMATAN & KESIHATAN	Keselamatan Komuniti	Pemantauan PATI	5 tahun	1x Sebulan (pemantauan Imigresen)	<ul style="list-style-type: none"> Bahagian Penguatkuasa Jabatan Imigresen Malaysia

BIDANG: SOSIAL	TERAS: MENGGIATKAN AMALAN NILAI-NILAI MURNI MASYARAKAT DI SEMUA PERINGKAT				
Inisiatif	Aktiviti	Pelaksanaan	Tempoh pelaksanaan	KPI	Pusat tanggungjawab
		Pemusatan kawasan kediaman pekerja asing Pemantauan kesihatan pekerja asing Kepolisian Komuniti (Pencegahan Jenayah produktif)		Berterusan	
	Menangani isu kritikal / jenayah	Kempen kesedaran keselamatan secara berkala di semua peringkat	5 tahun	Berterusan	<ul style="list-style-type: none"> Ibu Pejabat Polis Daerah Putrajaya Yayasan Pencegahan Jenayah (MCPF) Jabatan Sukarelawan Malaysia Kementerian Dalam Negeri (RELA) Agensi Anti Dadah Kebangsaan (AADK)
	Rukun tetangga	Peka isu keselamatan dalam kalangan kejiwaan Agen Perantara antara Pihak Berkuasa dengan komuniti Rondaan Penduduk 1. Membentuk ahli/agen dalam Cyber Safe Community	5 tahun	Berterusan	<ul style="list-style-type: none"> Jabatan Perpaduan Negara dan Integrasi Nasional (JPNIN) Polis Diraja Malaysia (PDRM) Yayasan Pencegahan Jenayah (MCPF) Jabatan Sukarelawan Malaysia Kementerian Dalam Negeri (RELA) Agensi Anti Dadah Kebangsaan(AADK)

BIDANG: SOSIAL	TERAS: MENGGIATKAN AMALAN NILAI-NILAI MURNI MASYARAKAT DI SEMUA PERINGKAT				
Inisiatif	Aktiviti	Pelaksanaan	Tempoh pelaksanaan	KPI	Pusat tanggungjawab
	Cyber Safe Community	Membentuk ahli/agen dalam Cyber Safe Community	5 tahun	Berterusan	<ul style="list-style-type: none"> Bahagian Komersial, Pengurusan Perniagaan dan Perlesenan (PPj) Ibu Pejabat Polis Daerah Putrajaya Malaysia Crime Prevention Foundation (MCPF) Malaysians Communications and Multimedia commission (MCMC) Jabatan Perpaduan Negara & Integrasi Nasional (JPNIN) Majlis Perwakilan Penduduk Putrajaya (MPPWP)
MASYARAKAT MAJMUK YANG MUHIBAH	Kempen perpaduan di semua peringkat	Forum tentang perpaduan masyarakat dan pameran budaya	5 tahun	Berterusan	<ul style="list-style-type: none"> Bahagian Perkhidmatan Komuniti (PPj) Jabatan Perpaduan Negara & Integrasi Nasional (JPNIN)



BIDANG: PENDIDIKAN	TERAS: MASYARAKAT YANG BERILMU, BERMUTU DAN BERBUDI				
Inisiatif	Aktiviti	Pelaksanaan	Tempoh pelaksanaan	KPI	Pusat tanggungjawab
PENDIDIKAN PRA SEKOLAH / TADIKA	Pemantauan (pendaftaran, kategori)	Memperbanyakkan peluang pra sekolah/ tadika dengan bayaran berpatutan	5 tahun	Berterusan	<ul style="list-style-type: none"> Kementerian Pendidikan Malaysia (KPM) Jabatan Pendidikan Putrajaya
		Pemantauan berterusan pihak bertanggungjawab terhadap premis			
	Silibus - Kesedaran nilai murni dan sivik kanak-kanak pra sekolah	Pembinaan modul kesedaran nilai murni dan sivik kanak-kanak pra sekolah	5 tahun	Aplikasi	<ul style="list-style-type: none"> Bahagian Pembangunan Mampan (PPj) Majlis Agama Islam Wilayah Persekutuan (MAWIP) Jabatan Pendidikan Putrajaya Badan Sulaimaniyyah
		Booklet berkaitan Masyarakat sejahtera diedarkan di peringkat pra sekolah / tadika			
SEKOLAH	Kursus dan latihan guru secara kerjasama dengan pihak masjid	Kursus profesionalisme guru : <ul style="list-style-type: none"> Kefahaman mengenai masyarakat sejahtera di Putrajaya (budaya Islam di dalam kelas, yassin, doa, set induksi, kempen guru penyayang) 	5 tahun	2x setahun	<ul style="list-style-type: none"> Kementerian Pendidikan Malaysia (KPM) Jabatan Pendidikan Putrajaya Masjid Putra Masjid Tuanku Mizan Zainal Abidin Persatuan Ibu Bapa dan Guru (PIBG)

BIDANG: PENDIDIKAN	TERAS: MASYARAKAT YANG BERILMU, BERMUTU DAN BERBUDI				
Inisiatif	Aktiviti	Pelaksanaan	Tempoh pelaksanaan	KPI	Pusat tanggungjawab
	Kelas Kafa	<ul style="list-style-type: none"> - Kursus motivasi - Kursus pengurusan stress Perbanyakkan peluang kelas kafa di sekolah	5 tahun	Berterusan	<ul style="list-style-type: none"> • Kementerian Pendidikan Malaysia (KPM) • Jabatan Pendidikan Putrajaya • Persatuan Ibu Bapa dan Guru (PIBG) • Jabatan Agama Islam Wilayah Persekutuan (JAWI)
INSTITUSI PENGAJIAN TINGGI AWAM	Penubuhan institusi Islam (kolej / universiti)	Penyediaan kertas dasar	5 tahun	Berterusan	<ul style="list-style-type: none"> • Kementerian Pengajian Tinggi (KPT) • Persatuan Ibu Bapa dan Guru (PIBG)
PENDIDIKAN NON-FORMAL	Kursus jangka pendek berkala di masjid	Pengenalan, penghayatan dan pelaksanaan masyarakat sejahtera	5 tahun	2x setahun	<ul style="list-style-type: none"> • Masjid Putra • Masjid Tuanku Mizan Zainal Abidin
		Seminar Masyarakat Sejahtera Peringkat Kebangsaan secara berkala	5 tahun	1x setahun	<ul style="list-style-type: none"> • Masjid Putra • Masjid Tuanku Mizan Zainal Abidin
		Seminar Masyarakat Sejahtera Peringkat Antarabangsa secara berkala	5 tahun	1x Setahun	<ul style="list-style-type: none"> • Masjid Tuanku Mizan Zainal Abidin

BIDANG: PENDIDIKAN	TERAS: MASYARAKAT YANG BERILMU, BERMUTU DAN BERBUDI				
Inisiatif	Aktiviti	Pelaksanaan	Tempoh pelaksanaan	KPI	Pusat tanggungjawab
PIBG	Kursus keibubapaan	Kursus keibubapaan diadakan secara berkala	5 tahun	1x Setahun	<ul style="list-style-type: none"> Masjid Putra Masjid Tuanku Mizan Zainal Abidin Lembaga Penduduk dan Pembangunan Keluarga Negara (LPPKN) Persatuan Ibu Bapa dan Guru (PIBG) Majlis Perwakilan Penduduk Wilayah Persekutuan Putrajaya (MPPWP)
	Program guru dan komuniti Putrajaya	Sukaneka komuniti dan guru V4 Putrajaya	5 tahun	1x Setahun	<ul style="list-style-type: none"> Masjid Putra Masjid Tuanku Mizan Zainal Abidin Jabatan Pendidikan Putrajaya Persatuan Ibu Bapa dan Guru (PIBG) Majlis Perwakilan Penduduk Wilayah Persekutuan (MPPWP)





BIDANG: EKONOMI	TERAS: MEMPERKASA EKONOMI DAN TARAF HIDUP WARGA				
Inisiatif	Aktiviti	Pelaksanaan	Tempoh pelaksanaan	KPI	Pusat tanggungjawab
PELANCONGAN	Sukarelawan Pelancongan (Tourism volunteer)	<ul style="list-style-type: none"> Pembangunan Modul <i>Islamic Tourism</i> bersama masyarakat Latihan kepada sukarelawan pelancongan dari kalangan komuniti Putrajaya Memperkasa aktiviti <i>tourism volunteer</i> dari kalangan komuniti Putrajaya 	5 tahun	1x setahun	<ul style="list-style-type: none"> Bahagian Komunikasi Korporat (PPj) Tourism Malaysia Kementerian Pelancongan dan Kebudayaan Bahagian Perkhidmatan Komuniti (PPj)
	Promosi Pelancongan	<ul style="list-style-type: none"> <i>Food Truck</i> bagi jualan cenderamata dan barangan kering Pemasaran secara berterusan (fokus kepada landmark pelancongan putrajaya) Menjadikan Putrajaya sebagai lokasi utama dikunjungi di Malaysia Bekerjasama dengan Persatuan Pelancong di Malaysia 	5 tahun	Berterusan	<ul style="list-style-type: none"> Bahagian Komunikasi Korporat (PPj) Bahagian Komersial, Pengurusan Perniagaan dan Perlesenan (PPj) Tourism Putrajaya Kementerian Pelancongan dan Kebudayaan

BIDANG: EKONOMI	TERAS: MEMPERKASA EKONOMI DAN TARAF HIDUP WARGA				
Inisiatif	Aktiviti	Pelaksanaan	Tempoh pelaksanaan	KPI	Pusat tanggungjawab
	Pembangunan kompleks niaga	Restoran berkonsepkan menu budaya <ul style="list-style-type: none"> Restoran berkonsepkan menu budaya Menghadkan tempoh operasi restoran 	5 tahun	Berterusan	<ul style="list-style-type: none"> Bahagian Komersial, Pengurusan Perniagaan dan Perlesenan (PPj) Majlis Perwakilan Penduduk Wilayah Persekutuan (MPPWP) Kementerian Perdagangan Dalam Negeri, Koperasi Dan Kepenggunaan (KPDNKK) Putrajaya Holding (PJH) Kementerian Wilayah Persekutuan (KWP) Majlis Amanah Rakyat (MARA)
DEMOKRASI EKONOMI	Keutamaan peluang perniagaan kepada warga Putrajaya	<ul style="list-style-type: none"> Menambahkan ruang perniagaan (kedai runcit, Kedai makanan, Pasar Pagi, <i>Food Truck</i>) Perluasan manfaat kad diskaun (Kad Ceria) kepada warga Putrajaya Jualan murah ikan segar dan sayur berterusan 	5 tahun	Berterusan	<ul style="list-style-type: none"> Bahagian Komersial Pengurusan Perniagaan dan Perlesenan (PPj)
	Mempelbagai aktiviti perniagaan di Souq Putrajaya	Bekerjasama dengan agensi tempatan (FAMA, MARA, Kraftangan, Karyaneka)	5 Tahun	Berterusan	<ul style="list-style-type: none"> Bahagian Komersial Pengurusan Perniagaan dan Perlesenan (PPj) Bahagian Komunikasi Korporat (PPj) Kementerian Wilayah Persekutuan (KWP)

BIDANG: EKONOMI	TERAS: MEMPERKASA EKONOMI DAN TARAF HIDUP WARGA				
Inisiatif	Aktiviti	Pelaksanaan	Tempoh pelaksanaan	KPI	Pusat tanggungjawab
	Memperkasa Kursus-kursus kemahiran (jahitan/ makanan/kraftangan)	<ul style="list-style-type: none"> • Mewujud pusat setempat (<i>one stop centre</i>) • Memperkasakan program kemahiran 	5 tahun	Berterusan	<ul style="list-style-type: none"> • Bahagian Perkhidmatan Komuniti (PPj) • Kementerian Perdagangan Dalam Negeri, Koperasi Dan Kepenggunaan (KPDNKK) • Kementerian Wilayah Persekutuan (KWP)
WAKAF	Pembinaan institusi pendidikan berasaskan wakaf	Mendapat taraf <i>mutawali</i>	5 tahun	1 pusat tahfiz & 3 tadika	<ul style="list-style-type: none"> • Bahagian Pembangunan Tanah dan Kelulusan Plan (PPj) • Majlis Agama Islam Wilayah Persekutuan (MAIWP) • Jabatan Mufti Wilayah Persekutuan
	Pembinaan Pusat Kesihatan	Mohon lesen Penubuhan Pusat Kesihatan/Pusat Dialisis	5 tahun	Berterusan	<ul style="list-style-type: none"> • Bahagian Pembangunan Tanah dan Kelulusan Plan (PPj) • Kementerian Wilayah Persekutuan (KWP) • Jabatan Kesihatan Putrajaya
	Membudayakan sifat dermawan (Altruism)	<ul style="list-style-type: none"> • Kempen kesedaran wakaf kepada masyarakat awam • Mengadakan sudut-sudut wakaf di surau dan masjid 	5 tahun	Berterusan	<ul style="list-style-type: none"> • Bahagian Pembangunan Tanah dan Kelulusan Plan (PPj) • JAWI • Masjid Putra dan MTMZA • Majlis Perwakilan penduduk Wilayah Persekutuan (MPPWP)



BIDANG: GOVERNANS	TERAS: MENGUKUHKAN TADBIR URUS PUTRAJAYA UNTUK MEMAHAMI KEPERLUAN DAN KEHENDAK WARGA PUTRAJAYA				
Inisiatif	Aktiviti	Pelaksanaan	Tempoh pelaksanaan	KPI	Pusat tanggungjawab
TADBIR URUS ISLAM	Taklimat kepada PPj	Taklimat berkala berkenaan tadbir urus masyarakat sejahtera kepada Kepimpinan PPj	5 Tahun	1x setahun	<ul style="list-style-type: none"> Unit Blueprint Masyarakat Sejahtera Putrajaya Bahagian Sumber Manusia (PPj)
	Kempen Kesedaran tadbir urus masyarakat sejahtera kepada MPP, KRT	Penerangan berperingkat kepada kepimpinan MPP, KRT, Ahli Jawatankuasa surau dan masjid	5 Tahun	1x setahun	<ul style="list-style-type: none"> Majlis Perwakilan Penduduk Wilayah Persekutuan (MPPWP) Bahagian Perkhidmatan Komuniti (PPj) Jabatan Perpaduan Negara dan Integrasi Nasional (JPNIN)
INTERAKSI PEMIMPIN DAN MASYARAKAT	Dialog Bersama Rakyat	Program Santai Komuniti Putrajaya Bersama Presiden PPj	5 Tahun	4x setahun	<ul style="list-style-type: none"> Bahagian Perkhidmatan Komuniti (PPj) Majlis Perwakilan Penduduk Wilayah Persekutuan (MPPWP) Surau Polis Bahagian Pengurusan Hartanah Jabatan Perdana Menteri (JPM) Jabatan Perpaduan Negara dan Integrasi Nasional (JPNIN)
	Program Pemerksaan Kepemimpinan	Program Kepemimpinan Transformasi	5 Tahun	3 kali dalam tempoh 5 tahun	<ul style="list-style-type: none"> Unit Blueprint Masyarakat Sejahtera Putrajaya Bahagian Sumber Manusia (PPj)

BIDANG: GOVERNANS	TERAS: MENGUKUHKAN TADBIR URUS PUTRAJAYA UNTUK MEMAHAMI KEPERLUAN DAN KEHENDAK WARGA PUTRAJAYA				
Inisiatif	Aktiviti	Pelaksanaan	Tempoh pelaksanaan	KPI	Pusat tanggungjawab
	Hari Terbuka Masyarakat Sejahtera Putrajaya	Kenduri Rakyat (Kempen Kesedaran masyarakat sejahtera, booth dan pameran berkenaan PPJ) Mempromosi Program Sejahtera di Tempat Kerja Latihan Pengurusan Stress	5 Tahun	1x setahun	<ul style="list-style-type: none"> • Kementerian Wilayah Persekutuan (KWP) • Bahagian Perkhidmatan Komuniti (PPj) • Majlis Perwakilan Penduduk Wilayah Persekutuan Putrajaya (MPPWP)
	Anugerah Masyarakat Sejahtera	Kategori Anugerah: <ul style="list-style-type: none"> • Pengurusan Pentadbiran dan Kewangan Terbaik • Tokoh Pemimpin Masyarakat Sejahtera • MPPWP Terbaik 	5 Tahun	1 kali dalam tempoh 2 tahun	<ul style="list-style-type: none"> • Bahagian Perkhidmatan Komuniti (PPj) • Majlis Perwakilan Penduduk Putrajaya Wilayah Persekutuan Putrajaya (MPPWP)
MEDIA SOSIAL	Aktifkan Facebook, Twitter, Instagram dan WhatsApp	Penyampaian maklumat dan interaksi e-Sejahtera	5 Tahun	Berterusan	<ul style="list-style-type: none"> • Bahagian Teknologi Maklumat (PPj) • Bahagian Komunikasi Korporat (PPj) • Suruhanjaya Komunikasi dan Multimedia
	Profiling Penduduk	<ul style="list-style-type: none"> • Pengumpulan maklumat penduduk secara berperingkat daripada MPP 	5 Tahun	2x setahun (kemaskini)	<ul style="list-style-type: none"> • Majlis Perwakilan Penduduk Putrajaya Wilayah Persekutuan (MPPWP)

BIDANG: GOVERNANS	TERAS: MENGUKUHKAN TADBIR URUS PUTRAJAYA UNTUK MEMAHAMI KEPERLUAN DAN KEHENDAK WARGA PUTRAJAYA				
Inisiatif	Aktiviti	Pelaksanaan	Tempoh pelaksanaan	KPI	Pusat tanggungjawab
		<ul style="list-style-type: none"> Masterlist Profile 11 zon disimpan oleh Zon MPPWP 			
	Aduan SISPA (Sistem Pengaduan Awam)	Kajian Laporan aduan SISPA	5 Tahun	Memastikan 90% aduan sederhana dan kompleks diselesaikan dalam tempoh masa yang ditetapkan	<ul style="list-style-type: none"> Bahagian Komunikasi Korporat (PPj)
UNIT MASYARAKAT SEJAHTERA PUTRAJAYA (PELAKSANAAN & PENYAMPAIAN MASYARAKAT SEJAHTERA)	Pemantauan berterusan pelaksanaan blueprint pada semua peringkat	Laporan Berkala kepada Presiden PPj di JK Induk	5 Tahun	1x setahun	<ul style="list-style-type: none"> Bahagian Perkhidmatan Komuniti (PPj) Universiti Kebangsaan Malaysia (UKM)
		Kajian Keberkesanan Separa Penggal dan selepas 5 tahun	5 Tahun	Pencapaian 80%	<ul style="list-style-type: none"> Bahagian Perkhidmatan Komuniti (PPj) Universiti Kebangsaan Malaysia (UKM)
		Penerbitan khas Masyarakat Sejahtera	5 Tahun	Selepas 5 Tahun	<ul style="list-style-type: none"> Bahagian Perkhidmatan Komuniti (PPj) Universiti Kebangsaan Malaysia (UKM)
		Penerangan Blueprint Masyarakat Sejahtera (montaj video promosi)	5 tahun	1x setahun (Bergantung kepada keperluan)	<ul style="list-style-type: none"> Bahagian Perkhidmatan Komuniti (PPj) Universiti Kebangsaan Malaysia (UKM)



BIDANG: INFRASTRUKTUR FIZIKAL	TERAS: PENAMBAHBAIKAN INFRASTRUKTUR FIZIKAL BERTERUSAN				
Inisiatif	Aktiviti	Pelaksanaan	Tempoh pelaksanaan	KPI	Pusat tanggungjawab
MENILAI DAN MENAMBAHBAIK INFRASTRUKTUR SEDIA ADA	Tempat Letak Kereta	Mengumpul dan mengemaskini data tempat letak kereta	5 tahun	Berterusan	<ul style="list-style-type: none"> Bahagian Jalan (PPj)
		Tempat Letak Kereta Bertingkat	5 tahun	Berterusan	<ul style="list-style-type: none"> Bahagian Pengurusan Projek (PPj) Jabatan Kerja Raya (JKR)
	Pengangkutan Awam	Penerangan dan kempen berkala kepada warga Putrajaya	5 tahun	Berterusan	<ul style="list-style-type: none"> Pengangkutan Awam Putrajaya Travel & Tours Sdn Bhd
		Naik Taraf Perkhidmatan bas, pengangkutan alternatif (<i>grab</i> dan <i>uber</i>)			<ul style="list-style-type: none"> Suruhanjaya Pengangkutan Awam Darat (SPAD)
		Perancangan Utama (<i>Masterplan</i>) pengangkutan (<i>trem, water taxi, monorel, Putrajaya sentral</i>)			<ul style="list-style-type: none"> Bahagian Jalan (PPj)
	Papan Tanda	1. Mengemaskini tunjuk arah (<i>Directional signage</i>)	5 Tahun	Berterusan	<ul style="list-style-type: none"> Bahagian Jalan (PPj)

BIDANG: INFRASTRUKTUR FIZIKAL	TERAS: PENAMBAHBAIKAN INFRASTRUKTUR FIZIKAL BERTERUSAN				
Inisiatif	Aktiviti	Pelaksanaan	Tempoh pelaksanaan	KPI	Pusat tanggungjawab
		<i>Social signage content.</i> Contoh: Sayangi Putrajaya, Jagalah Alam Sekitar			<ul style="list-style-type: none"> Bahagian Perkhidmatan Komuniti (PPj)
		Menyediakan tunjuk arah ke masjid bagi setiap laluan masuk ke Putrajaya dengan simbol masjid	5 Tahun	Berterusan	<ul style="list-style-type: none"> Bahagian Teknologi Maklumat (PPJ) Bahagian Jalan (PPj) Bahagian BKK Jabatan Landscape Putrajaya Command Center
		Pemasangan papan info digital untuk tujuan penyebaran maklumat awam. <ul style="list-style-type: none"> Maklumat lalulintas Promosi acara Promosi Tama 			
	TasikPutrajaya	Indeks Kualiti Air Tasik (WQI) Kelas II (76.5 – 97.2)	5 tahun	90.4%	<ul style="list-style-type: none"> Bahagian Alam Sekitar, Tasik & Wetland (PPj)
		Pemantauan Fauna di Tasik dan Wetland (mematuhi Shannon Diversiti Indeks yang Sihat)		90.47%	

BIDANG: INFRASTRUKTUR FIZIKAL	TERAS: PENAMBAHBAIKAN INFRASTRUKTUR FIZIKAL BERTERUSAN				
Inisiatif	Aktiviti	Pelaksanaan	Tempoh pelaksanaan	KPI	Pusat tanggungjawab
	Taman Rekreasi	Penyelenggaraan bagi memastikan kemas dan tersusun untuk tersedia untuk digunakan oleh masyarakat	5 tahun	10 Taman (9 di bawah PPj dan 1 di bawah anak syarikat)	<ul style="list-style-type: none"> Bahagian Pengurusan dan Kawalan Landskap (PPj)
		Konsep taman dipaparkan melalui papan tanda		1x setahun	<ul style="list-style-type: none"> Bahagian Taman dan Rekreasi (PPj)
		Pemakluman berterusan kepada masyarakat aktiviti semasa dengan kerjasama Jabatan di bawah PPj			<ul style="list-style-type: none"> Putrajaya Floria Sdn Bhd
		Program merakyatkan taman-taman			<ul style="list-style-type: none"> Bahagian Interperatif dan Pendidikan Taman (PPj) Bahagian Taman Botani (PPj) Bahagian Perkhidmatan Komuniti (PPj)
	Penyelenggaraan Bangunan	Penyelenggaraan berterusan dari aspek keselamatan, dekorasi dan keceriaan. <ul style="list-style-type: none"> Kuarters Apartment Bangunan Kompleks Kejiranan (dapatkan detail) 	5 tahun	Berterusan	<ul style="list-style-type: none"> Bahagian Pengurusan Fasiliti (PPj)

BIDANG: INFRASTRUKTUR FIZIKAL	TERAS: PENAMBAHBAIKAN INFRASTRUKTUR FIZIKAL BERTERUSAN				
Inisiatif	Aktiviti	Pelaksanaan	Tempoh pelaksanaan	KPI	Pusat tanggungjawab
	Wifi	Penyediaan Wifi secara menyeluruh di lokasi tumpuan ramai contoh taman rekreasi, masjid, Putrajaya Sentral, restoran, Kompleks membeli belah, perpustakaan sekolah dan bangunan pentadbiran kerajaan	5 tahun	Berterusan	<ul style="list-style-type: none"> • Bahagian Teknologi Maklumat (PPJ) • Suruhanjaya Komunikasi dan Multimedia Malaysia (SKMM) • Telekom Malaysia • MAMPU
	CCTV	<ul style="list-style-type: none"> • Diperbanyakkan di laluan keluar masuk, kawasan awam, perumahan Putrajaya • Meningkatkan Safety dan security 	5 tahun	Berterusan	<ul style="list-style-type: none"> • Bahagian Teknologi Maklumat (PPj) • Bahagian Penguatkuasa (PPj) • Ibu Pejabat Polis Daerah Putrajaya
	Medan Selera	<ul style="list-style-type: none"> • Kebersihan premis niaga dan makanan dipantau • Sewa premis yang berpatutan • Keutamaan premis niaga bumiputera • Pengiktirafan sijil halal 	5 tahun	Berterusan	<ul style="list-style-type: none"> • Bahagian Komersial Pengurusan Perniagaan dan Perlesenan (PPj) • Alam Flora • Pejabat Kesihatan Daerah Putrajaya • Jabatan Kemajuan Islam Malaysia (JAKIM) • Bahagian Pengurusan Fasiliti

BIDANG: INFRASTRUKTUR FIZIKAL	TERAS: PENAMBAHBAIKAN INFRASTRUKTUR FIZIKAL BERTERUSAN				
Inisiatif	Aktiviti	Pelaksanaan	Tempoh pelaksanaan	KPI	Pusat tanggungjawab
MEWUJUDKAN MUZIUM DAN CITY GALLERY	<ul style="list-style-type: none"> Muzium City Gallery 	Penyediaan kertas dasar bagi justifikasi penubuhan muzium dan city gallery Penubuhan Muzium Seni dan Budaya	5 tahun	Berterusan	<ul style="list-style-type: none"> Bahagian Komunikasi Korporat (PPj) Muzium Negara
KESEDARAN ALAM SEKITAR	<ul style="list-style-type: none"> Pameran Kempen Kesedaran Alam Sekitar & Program rekreasi Kempen hak-hak alam sekitar 	Pameran pengurusan Alam Sekitar Bandar	5 tahun	2x setahun	Bahagian Alam Sekitar, Tasik & Wetland (PPj)
	Program SMART CITY & GREEN CITY	<ul style="list-style-type: none"> Program 3R (oren-kitar semula, hijau-domestik) 	5 tahun	4 program setahun	Bahagian Pembangunan Mampan
		<ul style="list-style-type: none"> Gaya hidup hijau Model komuniti hijau 		2 program setahun	
	Persiapan Banjir kilat	5 tahun		Bahagian Jalan	
RUMAH MAMPU MILIK	Skim Rumah Mampu Milik	Memperbanyakkan pembinaan rumah mampu milik RUMAWIP dibangunkan pada 2019-2020	5 tahun	Pencapaian: 18,094 untuk 2020, tambahan 5000-10,000 rumah PPAIM	<ul style="list-style-type: none"> Bahagian Pembangunan Tanah dan Kelulusan Perancangan PPA1M (PPj) Bahagian Kawalan Perancangan (PPj) Jabatan Peguam Negara (JPM)

BIDANG: INFRASTRUKTUR FIZIKAL	TERAS: PENAMBAHBAIKAN INFRASTRUKTUR FIZIKAL BERTERUSAN				
Inisiatif	Aktiviti	Pelaksanaan	Tempoh pelaksanaan	KPI	Pusat tanggungjawab
KESELAMATAN	Program <i>SAFE CITY</i>	Program <i>Task Force</i> Bandar Selamat termasuk: <ul style="list-style-type: none"> • pondok polis komuniti • pagar keselamatan 	5 tahun	2x setahun (Fizikal) 2x setahun (Kesedaran)	<ul style="list-style-type: none"> • Bahagian Pembangunan Mampan (PPj)

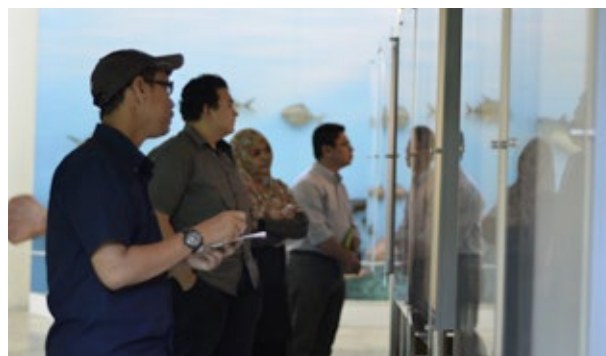
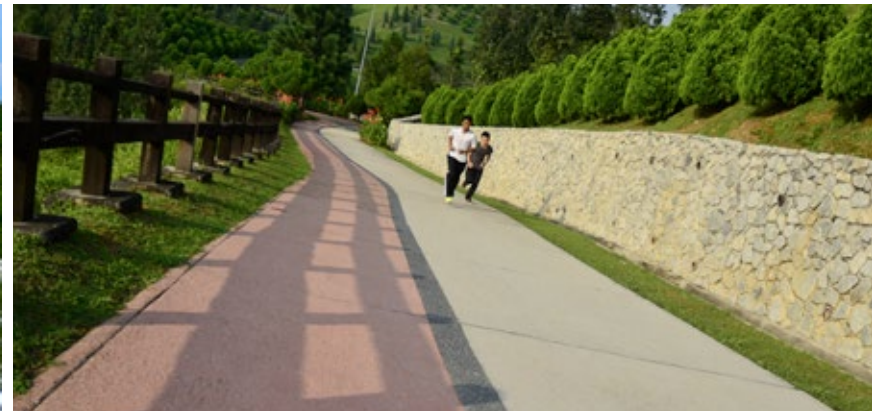



▶
BAB
EMPAT

PELAKSANAAN DAN PEMANTAUAN

PELAKSANAAN DAN PEMANTAUAN

Pelaksanaan Blueprint Masyarakat Sejahtera Putrajaya harus dilakukan secara terancang dan teliti. Ini kerana ia memerlukan persefahaman dan kerjasama erat daripada semua pihak termasuk jabatan dan agensi kerajaan, komuniti, individu dan rakan strategik (strategic partners).



PENDEKATAN PELAKSANAAN

Pendekatan pelaksanaan adalah berteraskan tiga langkah utama seperti berikut:

PENJELASAN DAN PEMBUDAYAAN Di dalam PPj Di kalangan masyarakat Putrajaya	<ul style="list-style-type: none"> • Wacana • Pameran • Simposim/forum • Pamphlets • Media massa KPI Blueprint diserap dalam KPI PPj dan jabatan • Pembentangan-pembentangan di Mesyuarat Pengurusan dan Anggota
PERINCIAN PROGRAM BERSAMA PEMILIK TANGGUNGJAWAB	<ul style="list-style-type: none"> • Jabatan di PPj • Agensi/jabatan Kerajaan • NGO • Pemimpin masyarakat • Badan korporat
PELAKSANAAN PROGRAM DAN PENILAIAN	<ul style="list-style-type: none"> • JK Induk • Pasukan Kerja & Pelaksana • Unit Masyarakat Sejahtera

STRUKTUR ORGANISASI PELAKSANAAN

Urustadbir pelaksanaan Blueprint ini akan diterajui oleh suatu Jawatankuasa Induk yang bertanggungjawab menentukan halatuju dan aspek-aspek dasar perjalanan Blueprint ini.

Perancangan terperinci program dan aktiviti akan dilaksana oleh enam (6) Pasukan Kerja & Pelaksana yang akan diketuai bersama oleh tenaga pakar rujuk daripada Universiti Kebangsaan Malaysia (UKM) dan Pegawai PPj seperti di **Rajah 4.1**.

Suatu unit khusus dipanggil Unit Masyarakat Sejahtera akan bertindak sebagai "*delivery management office*" yang akan mengurus dan menyelaras secara keseluruhan pencapaian program dan aktiviti.

RAJAH 4.1: STRUKTUR ORGANISASI PELAKSANAAN BLUEPRINT MASYARAKAT SEJAHTERA

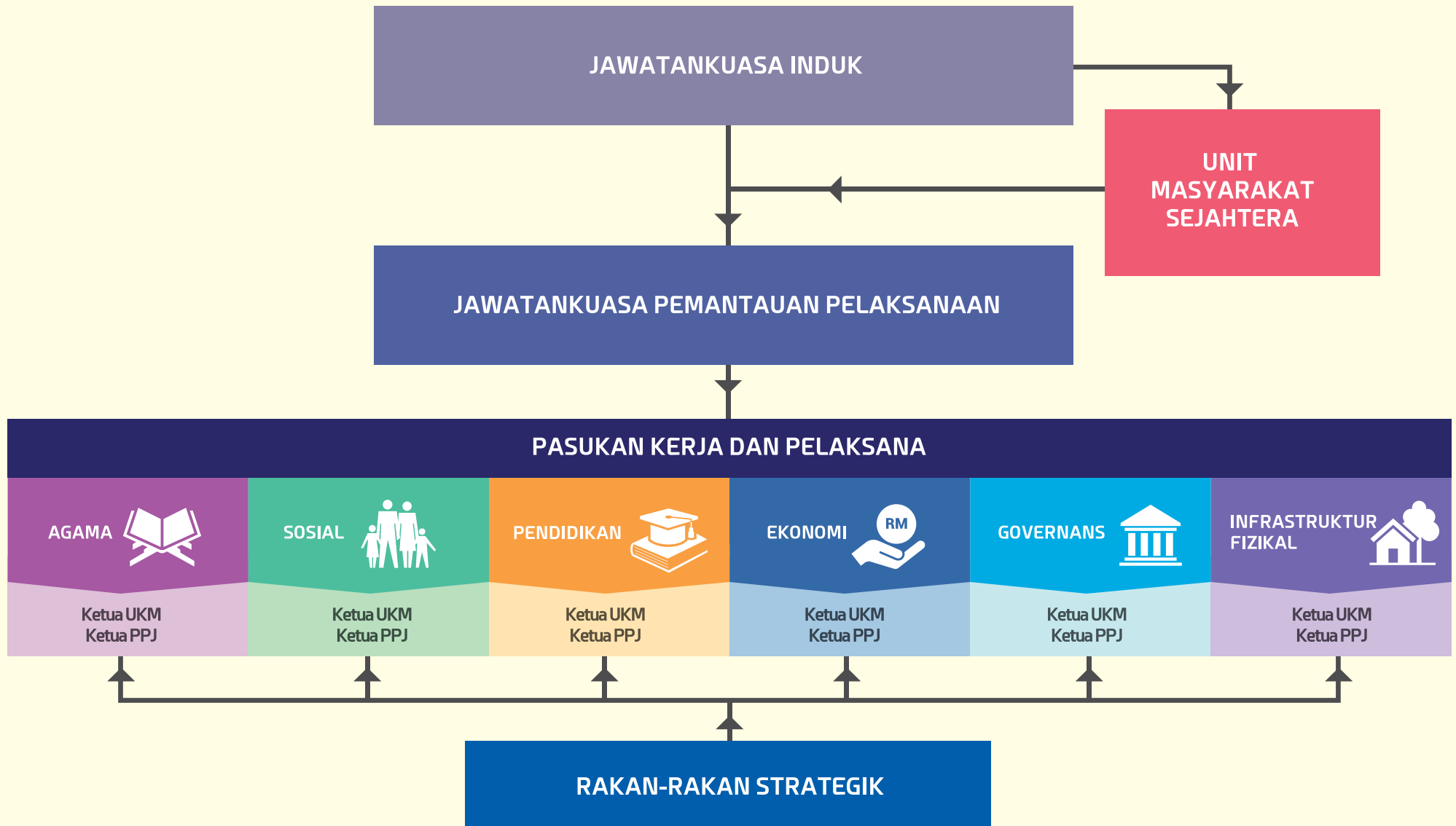

Peranan dan fungsi setiap jawatankuasa adalah seperti berikut.

JAWATANKUASA INDUK

Peranan dan fungsi jawatankuasa ini adalah:

- Menentukan dasar dan halatuju Blueprint
- Mendapat komitmen dan sokongan pengurusan tertinggi PPJ dan Kementerian.

Keahlian jawatankuasa ini terdiri dari:

1. DATUK SERI HAJI HASIM BIN ISMAIL – Pengerusi **Presiden Perbadanan Putrajaya**
2. DATUK AZIZI BIN AHMAD TERMIZI - Setiausaha **Naib Presiden Jabatan Perkhidmatan Bandar**
3. DATO' OMAIRI BIN HASHIM **Setiausaha Bahagian Bahagian Perancangan Dasar, KWP**
4. DATUK FADLUN MAK UJUD **Naib Presiden Jabatan Perancangan Bandar**
5. PROF DATO' DR IMRAN HO BIN ABDULLAH **Timbalan Naib Canselor Hal Ehwal Jaringan Industri dan Masyarakat, UKM**
6. PROF DATUK DR SHAMSUL AMRI BIN BAHARUDDIN **Pengarah, Institut Kajian Etnik (KITA), UKM**
7. PROF DR WAN KAMAL MUJANI **Dekan, Fakulti Pengajian Islam, UKM**

8. PROF MADYA DR SALASIAH HANIN HAMJAH **Timbalan Dekan, Penyelidikan & Inovasi Fakulti Pengajian Islam (FPI), UKM Ketua Penyelidik UKM**
9. PUAN TENGKU AINA BINTI TENGKU ISMAIL SHAH **Pengarah (Komunikasi Korporat) Jabatan Perkhidmatan Korporat**
10. DATUK NORDIN BIN HASSAN **Pengerusi Majlis Perwakilan Penduduk Wilayah Persekutuan Putrajaya**
11. USTAZ HAJI HAZARUDIN BIN BAHARUDDIN **Ketua Penolong Pengarah Kanan Jabatan Agama Islam Wilayah Persekutuan (JAWI)**
12. ENCIK OTHMAN BIN ASMAON **Pengarah Bahagian Perkhidmatan Komuniti**

Kekerapan bersidang: 2 kali setahun.

JAWATANKUASA PEMANTAUAN PELAKSANAAN

Peranan dan fungsi

- Memantau kemajuan Pasukan-pasukan Kerja & Pelaksana
- Menyediakan platform kerja bagi hubungan intra-agency
- Membuat pelaporan kepada kepada JK Induk

Keahlian

- Naib Presiden Jabatan Perkhidmatan Bandar - Pengerusi
- Pengarah Bahagian Komuniti – Setiausaha

- Ketua-Ketua Pasukan-pasukan Kerja & Pelaksana (UKM)
- Wakil agensi/jabatan Pusat Tanggungjawab
- Pengarah Bahagian PPJ berkaitan (mengikut keperluan)
- Ketua Unit Masyarakat Sejahtera.

Kekerapan bersidang: 4 kali setahun.

PASUKAN KERJA DAN PELAKSANA

Peranan dan fungsi pasukan-pasukan Kerja & Pelaksana adalah:

- Membentuk konsep program dan aktiviti
- Memperincikan kandungan dan perjalanan program bersama agensi/jabatan (pemilik tanggungjawab)
- Menyediakan khidmat fasilitator semasa program
- Membuat pelaporan kepada kepada JK Pemantauan Pelaksana dan JK Induk.

Keahlian

- Pakarujuk-pakarujuk UKM - Ketua Pasukan Kerja & Pelaksana
- Pengarah Bahagian Komuniti – Ketua Pasukan Bersama
- Wakil Unit Masyarakat Sejahtera PPJ – Setiausaha
- Wakil agensi/jabatan Pusat Tanggungjawab
- Wakil Jabatan dalaman PPJ (mengikut keperluan)
- Wakil agensi/jabatan/NGO (mengikut keperluan).

Kekerapan bersidang:

Mengikut keperluan, tetapi sekurang-kurangnya 3 bulan sekali.

UNIT MASYARAKAT SEJAHTERA

Unit Masyarakat Sejahtera berperanan sebagai unit "*Delivery Management Office*" (DMO) bagi Blueprint Masyarakat Sejahtera Putrajaya. Ia bertindak dalam hal pengurusan, pentadbiran dan penyelarasan Jawatankuasa Induk dan Pasukan-pasukan Kerja.

Selain itu, ia bertanggungjawab memantau kemajuan penyampaian program dan aktiviti yang telah ditetapkan demi mencapai objektif keseluruhan Blueprint ini. Peranan dan fungsi utama Unit Masyarakat Sejahtera adalah:

- Memantau kemajuan program dan aktiviti Pasukan Kerja & Pelaksana
- Menyelaraskan perjalanan dan penganjuran program dan aktiviti antara Pasukan-pasukan Kerja
- Mengurusetia Mesyuarat JK Induk
- Mengurusetia Mesyuarat JK Pemantauan Pelaksanaan
- Memantau dan mengemaskini KPI *dash board* dan *scorecard*
- Menyelaraskan penyediaan *Mid-Year Review* dan *Year End Review scorecard*
- Menganalisis pelaksanaan program dan aktiviti bersama Pasukan Kerja & Pelaksana
- Melapor kemajuan keseluruhan, pencapaian KPI dan isu-isu utama (kewangan, sumber lain) kepada JK Induk.

RAKAN STRATEGIK DAN NBOS

Memandangkan usaha melaksanakan Blueprint ini suatu kerja yang memerlukan sokongan sumber luaran terutama bagi tujuan mengadakan aktiviti, hebahan dan pembudayaan, beberapa rakan strategik telah dikenalpasti untuk membantu Perbadanan secara NBOS.

Sesi libat urus (engagement) secara khusus dan berterusan akan diadakan bersama enam (7) rakan strategik berikut:

- Pusat Pungutan Zakat
- Bank Rakyat
- TV Al Hijrah
- JAKIM
- JAWI
- MAWIP
- Tabung Haji.



RUJUKAN

- Halim Tamuri. 2017. Masyarakat Madani dari Aspek Pendidikan. Temu bual, 15 Februari.
- Harizah Dato' Hj Hassan. 2017. Masyarakat Madani dari Aspek Fizikal. Temu bual, 20 Februari.
- Hashim Salleh. 2017. Masyarakat Madani dari Aspek Agama. Temu bual, 13 Februari.
- Sharifah Hayati Syed Ismail. 2017. Masyarakat Madani dari Aspek Agama. Temu bual, 13 Februari.
- Kamus Dewan. 1996. *Ed.4*. Kuala Lumpur: Dewan Bahasa dan Pustaka.
- Lembaga Penduduk dan Pembangunan Keluarga Negara (LPPKN). 2011. *Laporan Kajian Indeks Kesejahteraan Keluarga Malaysia*. Kuala Lumpur: Bahagian Kependudukan LPPKN.
- M. Kamal Hassan. 2013. Kepimpinan Institusi Pengajian Tinggi dan Masyarakat Sejahtera: Isu dan Cabaran. Dlm. Konvensi Kebangsaan di Petaling Jaya Hilton Hotel, Selangor, 20-21 Mei 2013.
- Md Nazri Mohd Noordin. 2017. Masyarakat Madani dari Aspek Fizikal. Temu bual, 20 Februari.
- Mu'jam al-Ma'ani al-Jami'. 2017. <https://www.almaany.com>ar-ar>. Diakses pada 27 November.
- Muhamad Fadhil Nurdin. 2003. *Penilaian Dampak Pembangunan ke arah Kesejahteraan Masyarakat; Penilaian Dampak Sosial*. Kuala Lumpur: Utusan Publication & Distributor.
- Muhaya. 2017. Masyarakat Madani dari Aspek Agama. Temu bual, 13 Februari.
- Nordin Hassan. 2017. Masyarakat Madani dari Aspek Sosial. Temu bual, 22 Februari.
- Norizan Abdul Ghani. 2003. Kualiti Hidup Penduduk Pulau Negeri Terengganu: Satu Kajian di Pulau Redang dan Pulau Perhentian. Disertasi. Selangor: Kolej Universiti Sains dan Teknologi Malaysia.
- Norzita Abd Razak. 2017. Masyarakat Madani dari Aspek Fizikal. Temu bual, 20 Februari.
- Omairi Hashim. 2017. Masyarakat Madani dari Aspek Fizikal. Temu bual, 20 Februari.
- Shamsul Amri Baharuddin. 2017. Masyarakat Madani dari Aspek Ekonomi. Temu Bual, 16 Februari.
- Siti Fatimah Abdul Rahman. 2006. Kriteria kualiti hidup berkeluarga. Dalam Mohd Yusof Hussain, Mohamad Shaharudin Samsurijan, Suraiya Ishak, Abd. Hair Awang. 2011. Hubungan kejuruan dalam membentuk kesejahteraan hidup masyarakat 'kampung bandar': Kes Kampung Berjaya dan Kampung Mempelam, Alor Setar, Malaysia. *GEOGRAFIA Online, Malaysian Journal of Society and Space* 7 (3): 36 – 44.
- SivaMurugan A/L Pandian. 2017. Masyarakat Madani dari Aspek Governan. Temu bual, 10 Februari.
- Zainah Shariff. 2017. Masyarakat Madani dari Aspek Sosial. Temu bual, 22 Februari.
- Zaitunah Subhan. 2004. *Pembinaan Keluarga Sakinah*. Yogyakarta: PT LKiS Pelangi Aksara.

LAMPIRAN

LAMPIRAN 1

JADUAL 1: TABURAN RESPONDEN SURVEY TINJAUAN MASYARAKAT, 2017

Bil	Tempat	Presint	Jumlah Responden
1	SUBZON A	PRESINT 5	65
2	SUBZON B	PRESINT 8 & 10	65
3	SUBZON C	PRESINT 9 (SELATAN)	65
4	SUBZON D	PRESINT 9 (BARAT)	65
5	SUBZON E	PRESINT 9 (UTARA)	65
6	SUBZON F	PRESINT 11 (SELATAN)	65
7	SUBZON G	PRESINT 11 (UTARA)	65
8	SUBZON H	PRESINT 14	65
9	SUBZON I	PRESINT 15	65
10	SUBZON J	PRESINT 16 & 17	65
11	SUBZON K	PRESINT 18	65
12	Jabatan Undang-Undang	-	6
13	Jabatan Perancangan	-	35
14	Jabatan Korporat	-	40
15	Jabatan Kewangan	-	5
16	Jabatan Audit	-	15
17	Kompleks Kejiranan	Presint 8	41
18	Jabatan Perkhidmatan Bandar	-	42
19	Jabatan Pembangunan Bandar	-	24
20	Jabatan Landskap Dan Taman	-	41
21	Kompleks Kejiranan	Presint 11	3
22	Perpustakaan	-	18
23	Bahagian Perkhidmatan Komuniti	-	15
	JUMLAH		1000

LAMPIRAN 2

JADUAL 2: PAKAR RUJUK DALAM ROUND TABLE DISCUSSION

Bil	Nama	Jawatan
1	Datuk Seri Haji Hasim bin Haji Ismail	Presiden (PPj)
2	Prof. Dr. SivaMurugan A/L Pandian	Pensyarah Universiti Sains Malaysia.
3	S.S Prof. Madya Dato' Dr. Arif Perkasa Dr Mohd Asri bin Zainul Abidin	Mufti Perlis
4	Hj Hashim bin Haji Salleh	Timbalan Mufti Wilayah Persekutuan
5	Prof. Dr. Sharifah Hayati binti Syed Ismail	Pensyarah Universiti Malaya
6	Prof. Dato' Dr Mohd Yusof bin Hj Othman	Pengarah Institut Islam Hadhari, Universiti Kebangsaan Malaysia (UKM)
7	Prof. Dato' Dr Ab Halim bin Tamuri	Rektor Kolej Universiti Islam Antarabangsa Selangor (KUIS), Universiti Kebangsaan Malaysia (UKM)
8	Puan Hajah Roaini binti Jaafar	Pengarah Pendidikan Wilayah Persekutuan
9	Dato' Seri Dr. Suhaime bin Haji Saad	Pengerusi Majlis Pemuafakatan PIBG Sekolah-Sekolah Putrajaya
10	Prof Ulung Datuk Dr Shamsul Amri Bin Baharuddin	Pengarah Institut Kajian Etnik Kebangsaan (KITA), Universiti Kebangsaan Malaysia (UKM)
11	Dato' Omairi bin Hashim	Setiausaha Bahagian (Perancangan Dasar) Kementerian Wilayah Persekutuan
12	Puan Norzita binti Abdul Razak	Pengarah Bahagian Pembangunan Mampan (PPj)
13	Tuan TPr Hj Md Nazri Mohd Nordin	Pengerusi Malaysian Institute Of Planners
14	Puan Harizah binti Dato' Haji Hassan	Pengarah Jabatan Perancangan Bandar Dan Desa
15	Dato' Haji Nordin Bin Haji Hassan	Pengerusi Majlis Perwakilan Penduduk Wilayah Persekutuan Putrajaya (MPPWP)
16	Tuan Rosly bin Hassan	Ketua Polis Daerah Putrajaya
17	Dr. Zainah Binti Shariff	Ketua Pengarah Eksekutif (Institut Penyelidikan Pembangunan Belia Malaysia), Kementerian Belia dan Sukan

LAMPIRAN 3

JADUAL 3: SENARAI WAKIL AGENSI YANG MENGHADIRI *FOCUS GROUP DISCUSSION*

BIDANG GOVERNANCE		
BiL	Nama	Agensi
1	Encik Rosli Bin Abdul Talib	Perbadanan Putrajaya (PPj)
2	Puan Rozimah Binti Wahid	Perbadanan Putrajaya (PPj)
3	Dato' Hj Nordin Bin Hj Hasan	Majlis Perwakilan Penduduk Putrajaya Wilayah Persekutuan (MPPWP)
4	Puan Aziza Binti Abd Rawi	Jabatan Perpaduan Negara & Integrasi Nasional (JPNIN)
5	Tuan Haji Hazarudin Bin Haji Baharudin	Jabatan Agama Islam Wilayah Persekutuan (JAWI PUTRAJAYA)
6	Puan Jacinta Felix	Suruhanjaya Komunikasi Dan Multimedia Malaysia (SKMM)
7	Puan Fadhilawati Binti Masran	Jabatan Perpaduan Negara & Integrasi Nasional (JPNIN)
8	Encik Muhamad Zaidi Bin Abdul Wahab	Perbadanan Putrajaya (PPj)
EKONOMI		
BiL	Nama	Agensi
1	Encik Shamsul Joehari Bin Zainal Mokhtar	Perbadanan Putrajaya (PPj)
2	Puan Salmah Binti Salman	Perbadanan Putrajaya (PPj)
3	Puan Nor Hayati Binti Mohd Yusoff	Hotel Dorsett Putrajaya
4	Encik Razali Bin Hussin	Pullman Putrajaya Lakesdie
5	Tuan Haji Roslan Bin Husin	Majlis Perwakilan Penduduk Putrajaya Wilayah Persekutuan (MPPWP)
6	Encik Mohd Nadzri Bin Mustakim	Jabatan Kemajuan Islam Malaysia (JAKIM)
7	Encik Roslan Bin Mohammad	Kementerian Wilayah Persekutuan (KWP)
8	Encik Mohd Zaidi Bahirin Bin Zainal Abidin	Kementerian Pelancongan Dan Kebudayaan Malaysia (TOURISM)
9	Encik Khairul Faizi Bin Mohd Khorish	Perbadanan Putrajaya (PPj)
10	Encik Muhammad Nazmi Ismail	Lembaga Pemasaran Pertanian Persekutuan (FAMA)
11	Encik Khairul Firdaus Bin Zubit	Kementerian Perdagangan Dalam Negeri, Koperasi Dan Kepenggunaan (KPDNKK)

BIDANG AGAMA DAN PENDIDIKAN		
Bil	Nama	Agensi
1	Encik Khairil Bin Saad	Pejabat Mufti Wilayah
2	Tuan Haji Alias Bin Rejab	Biro Agama Putrajaya
3	Tuan Haji Ahmad Azahari Bin Ab Latif	Majlis Perwakilan Penduduk Putrajaya Wilayah Persekutuan (MPPWP)
4	Encik Kamaluddin Bin Mohd Kassim	Pejabat Pendidikan Daerah (PPD)
5	Ustaz Mohd Zulrushdi Bin Salleh	Masjid Putra Putrajaya
6	Ustaz Muhd Redza Bin Ahmad	Masjid Tuanku Mizan Zainal Abidin (Masjid Besi Putrajaya)
7	Puan Nor Fahmyza Termizi	Jabatan Kemajuan Islam Malaysia (JAKIM)
8	Dato' Asmawar Bin Samat@Samad	Majlis Perwakilan Penduduk Putrajaya Wilayah Persekutuan (MPPWP)
9	Dato' Seri Dr Suhaime B Hj Saad	Majlis Permuafakatan PIBG Sekolah-Sekolah Putrajaya
10	Encik Azlan Shaari	Pusat Pungutan Zakat (PPZ)
11	Encik Mohd Zulkifli Mohd Basir	Pusat Pungutan Zakat (PPZ)
12	Encik Ahmad Talmizi Bin Yahaya	Majlis Agama Islam Wilayah Persekutuan (MAIWP)

BIDANG SOSIAL		
Bil	Nama	Agensi
1	Encik Othman Bin Asmaon	Perbadanan Putrajaya (PPj)
2	Tuan Dsp Zulkeflee Bin Sulaiman	Ibu Pejabat Polis Daerah Putrajaya (IPD)
3	Dr Azali Bin Sulaiman	Perbadanan Putrajaya (PPj)
4	Datuk Ghazali Bin Hassan	Majlis Perwakilan Penduduk Putrajaya Wilayah Persekutuan (MPPWP)
5	Dato Haji Zainul Bin Haji Ayob	Persatuan Warga Emas Putrajaya
6	Dr Husnina Binti Ibrahim	Pejabat Kesihatan Daerah Putrajaya

BIDANG INFRASTRUKTUR		
Bil	Nama	Agensi
1	Puan Ruhselah Binti Haji Ismail	PPAIM Perbadanan Putrajaya (PPj)
2	Encik Muhammad Fahmi Bin Hashim	Alam Flora Sdn Bhd
3	Puan Nur Suhaibah	Alam Florasdn Bhd
4	Encik Muhammad Irwan Bin Abdullah	Perbadanan Putrajaya (PPj)
5	Encik Bahtiar Md Sharif	Perbadanan Putrajaya (PPj)
6	Puan Mazrita Binti Masnon	Kementerian Sumber Asli
7	Encik Muzammil Arif Bin Kamaruddin	Majlis Perwakilan Penduduk Putrajaya Wilayah Persekutuan (MPPWP)
8	Puan NorZita Binti Abdul Razak	Perbadanan Putrajaya (PPj)

LAMPIRAN 4

Ketua Penyelidik (UKM):

PROF. MADYA DR. SALASIAH HANIN HAMJAH
Timbalan Dekan, Penyelidikan & Inovasi
Fakulti Pengajian Islam (FPI), UKM

Ketua Penyelidik (Perbadanan Putrajaya):

DATUK AZIZI BIN AHMAD TERMIZI
Naib Presiden Perkhidmatan Bandar
Perbadanan Putrajaya

Ahli:

1	Prof. Dato' Dr. Imran Ho Abdullah	Timbalan Naib Canselor Hal Ehwal Jaringan Industri dan Masyarakat, UKM
2	Prof. Ulung Datuk Dr. Shamsul Amri Baharudin	Pengarah KITA
3	Prof. Dr. Wan Kamal Mujani	Dekan, Fakulti Pengajian Islam
4	Prof. Dr. Hamzah Jusoh	Timbalan Dekan Prasiswazah, Fakulti Sains Sosial dan Kemanusiaan
5	Prof. Madya Dr. Kartini Aboo Thalib	Timbalan Pengarah KITA
6	Prof. Madya Dr. Habibah Ahmad	Fakulti Sains Sosial dan Kemanusiaan
7	Prof. Madya Dr. Jaffary Awang	Ketua, Jabatan Usuluddin dan Falsafah Fakulti Pengajian Islam
8	Prof. Madya Dr. Ahmad Munawar Ismail	Jabatan Usuluddin dan Falsafah Fakulti Pengajian Islam
9	Dr. Haziyah Hussin	Ketua Hal Ehwal Jaringan Industri & Masyarakat (HEJIM), Fakulti Pengajian Islam
10	Dr. Rosmawati Mohamad Rasit	Ketua, Jabatan Pengajian Dakwah & Kepimpinan, Fakulti Pengajian Islam
11	Dr. Fatimah Wati Halim	Pusat Pengajian Psikologi dan Pembangunan Manusia, Fakulti Sains Sosial dan Kemanusiaan
12	Dr. Mohammad Rahim Kamaluddin	Pusat Pengajian Psikologi dan Pembangunan Manusia, Fakulti Sains Sosial dan Kemanusiaan
13	En Othman bin Asmaon	Perbadanan Putrajaya
14	Puan Siti Fadilah Ramli	Perbadanan Putrajaya
15	Izzah Nur Aida Zur Raffar	Pembantu Penyelidik Siswazah (GRA)



UNIVERSITI
KEBANGSAAN
MALAYSIA
*National University
of Malaysia*

PERBADANAN PUTRAJAYA

Kompleks Perbadanan Putrajaya
24, Persiaran Perdana,
Presint 3, 62675 PUTRAJAYA, Malaysia.

Telefon : +603 - 8000 8000
Faks : +603 - 8887 5000



www.ppj.gov.my